ANDHRA JYOTI, VIJAYAWADA. Regd. No. H/VJ 37

ఆంధ్రజ్యోతి

ఎడిటర్ వార్ల వెంకటేశ్వరరావు

ఉదయం

★★★ Telephones : 74212, 74343

సంపుటి 14
సంచిక 232

విజయవాడ, ఫిబ్రవరి 25, 1974 సోమవారం

4 పేజీలు
18 పైసలు

సంపూర్ణ ఆరోగ్యంపొందండి

పరమాల ఎలర్జీవలకు, అర్ల పట్టుమునకు, శీఘ్ర స్కలనమునకు, ప్రత్యేక సుఖవ్యాధులకు చికిత్స జేయబడును

పెండ్లిముందు-పెండ్లితర్వాతసంప్రదించండి

డా॥ రాయ్ గుప్త రోగముల నివారణ నిపుణులు

గాంధీనగరం-అలంకార్ టాకీస్ ఎదుట-విజయవాడ-3 ఫోన్: 74658

సంప్రతించువేళలు : ఉ॥ 8 నుండి రాత్రి 9-30 వరకు
[ఆదివారం ఆస్పత్రి పనిచేయును]

ఘంటా చుట్టలు

శ్రేష్ఠమైనవి

ఎండకింద ఇవి ఇతర చుట్టలపలె మా అమూల్య మైన జాలాజలం అనే ఉమ్మని విస్తారంగా బయటకు పోనీయక మా తీర్థకర్తకి తోర్పడును.

Depot :
N.H.R. Nagar,
4 Lane, GUNTUR.

రేవతి టుబాకో కంపెనీ,
గొలిగూడ, హైదరాబాద్ (A.P.)

121994

ఉత్తరప్రదేశ్ అసెంబ్లీ ఎన్నికల సందర్భంలో 230 నియోజకవర్గాలలో చురుకుగా పోలింగ్

పుదుచ్చేరిలో 70 శాతం ఓటింగ్

న్యూఢిల్లీ, ఫిబ్రవరి 24 — ఉత్తరప్రదేశ్ అసెంబ్లీలో 230 స్థానాలకు, ఒరిస్సాలో 49 నియోజక వర్గాలలోను, పుదుచ్చేరి అసెంబ్లీలోని మొత్తం 30 స్థానాలకు, నాగ్లు లోకసభ స్థానాలకు నేడు పోలింగ్ జరిగింది. మూడు రాష్ట్రాలలోను పోలింగ్ ప్రశాంతంగా ముగిసింది. అవాంఛనీయమైన సంఘటనలు జరిగినట్టు ఎట్టి వార్తలు లేవు.

వివిధ రాష్ట్రాలలో ఎనిమిది అసెంబ్లీ స్థానాలకు ఎన్నికల సందర్భంలో, నేడు పోలింగ్ జరిగింది.

ఉత్తరప్రదేశ్‌లో ముమ్మరంగా పోలింగ్

ఉత్తరప్రదేశ్ పారిశ్రామిక ప్రాంతాలలో పోలింగ్ ముమ్మరంగా జరిగింది. మహిళలు హెచ్చుగాంచి పాల్గొన్నారు. మిగతా ప్రాంతంలో ఒక మోస్తరుగా పోలింగ్ జరిగింది.

రెండవ పుట్టం పోలింగ్ పశ్చిమ సంగ్ వారంనాడు జరుగుతుంది. దానితో అసెంబ్లీ ఎన్నికలు పూర్తి అవుతాయి.

అలహాబాద్ జిల్లాలోని బారా నియోజకవర్గంలో పోలింగ్ చురుకుగా జరిగినట్టు ఇక్కడికి వార్తలు అందాయి. 1969 మధ్యంతరం ఎన్నికలలో కాంగ్రెస్ (ఆర్) అభ్యర్థితో పోటీచేసి కోశ్యాయిల ఈ నియోజకవర్గం దాయిత్వమైన స్థానాన్ని తిరిగి సంపాదించడానికి ముఖ్యమంత్రి శ్రీ హెచ్. ఎన్ బహుగుణ ప్రయత్నిస్తున్నారు.

రాయబరేలి జిల్లాలోని సరాసి, రాయబరేలి, పరాస్ నియోజకవర్గాలలో పోలింగ్ చురుకుగా పున్నట్టు తెలియవచ్చింది

ప్రధాని శ్రీమతి ఇందిరా గాంధీ పార్టీ సెంబరీ నియోజకవర్గంలో ఈ ప్రాంతాలు ఒక భాగం.

అయితే, లక్నో, బారాబంకి జిల్లాలోని సెక్కు నియోజక వర్గాలలో ఓటింగ్ చురుకుగా సాగినట్లు తెలుస్తున్నది

మొత్తం 425 అసెంబ్లీ స్థానాలలో మిగిలిన 194 నియోజకవర్గాలలో ఫిబ్రవరి 26 వ తేదీన రెండవదఫాగా పోలింగ్ జరుగుతుంది.

నేడు పోలింగ్ జరిగిన 230 స్థానాలకు మొత్తం 2 137 మంది అభ్యర్థులు పోటీ చేస్తున్నారు.

పాత కాంగ్రెస్ నాయకుడు శ్రీ ముఖర్ హుసేన్ మాజీ మంత్రితో పోటీ చేస్తున్నారు. ఈయన నియోజకవర్గంలో కూడా నేడు పోలింగ్ జరిగింది

ఉత్తర ప్రదేశ్ సంయుక్త పోలీసు పాలన అధ్యక్షుడు శ్రీ రామ్ సేవక్ యాదవ్ తెలిపినంది: పాత కాంగ్రెస్ నాయకుడు శ్రీ బాబూదాస్ (ఎం.పి.) సికింద్రాబాద్ నుంచి పోటీచేస్తున్నారు ఈ రెండు స్థానాలకు కూడా నేడు పోలింగ్ జరిగింది.

వరుణ నగర్ నియోజకవర్గంలో పోలింగ్ చురుకుగా జరిగింది. గౌరిబజార్ పోలింగ్ కేంద్రంలో మొదటి గంటలోనే 60 మంది ఓటుచేశారు. మహిళా ఓటర్లు మొదటిరెండు గంటలలో తక్కువగా హాజరైనారు. జనవంతం. కాంగ్రెస్, పాత కాంగ్రెస్ నిరాశ జనంతో కిక్కిరిసి వున్నారు.

విద్యాసంస్థలు ఎక్కువగా గల కొన్ని కేంద్రాలలో జనసంఘమద్దతుగల విద్యార్థి నాయకుడు శ్రీ బ్రిజేష్‌సింగ్‌కు ఎదురీతి ఎక్కువ అవకాశాలంగా వున్నట్టు పి టి ఐ, విలేకరి వ్రాస్తున్నాడు.

పుదుచ్చేరిలో 70 శాతం పోలింగ్

పుదుచ్చేరి, ఫిబ్రవరి 24 — పుదుచ్చేరి అసెంబ్లీకి ఎన్నికల సందర్భంలో నేడు జరిగిన పోలింగ్‌లో 269 వేల మంది ఓటర్లలో దాదాపు 70 శాతం మంది తమ ఓటింగ్ హక్కు వినియోగించుకొన్నారు పుదుచ్చేరి లోకసభకు కూడా నేడు ఉపఎన్నిక జరిగింది

నేటి సాయంత్రం ఆయిదు గంటలకు పోలింగ్ ప్రశాంతంగా ముగిసింది ఎటువంటి సంఘటన జరిగినట్టు వార్తలు రాలేదని పోలీసులు చెప్పారు.

మాజీ ముఖ్యమంత్రి శ్రీ ఎం. ఓ. పరూక్, మాజీ విద్యామంత్రి శ్రీ ఎన్. అడ్డూరం, డి. ఎం కె. నాయకుడు శ్రీ పి. ఎం. అబ్రహాం తిరిగి పోటీచేస్తున్న ప్రముఖులలో వీరు. పల్లియనూరు, బుస్సీ నియోజకవర్గాలలో హెచ్చుగా పోలింగ్ జరిగినట్టు వార్తలు చేరాయి.

రేడియోర్యాకయం, తట్టంతవాడి వంటి పరిశ్రమిక ప్రాంతాలలోకూడా భారీగా పోలింగ్ జరిగింది ఈ నియోజకవర్గాల నుంచి పోటీ చేస్తున్నవారిలో ని పి ఐ నాయకులు శ్రీ వి. సుబ్బయ్య, శ్రీ ఎస్ గురుస్వామి ముఖ్యులు.

లాస్‌పేటలోని కొన్ని కేంద్రాలలో నేటి ఉదయం 11 గంటలకే దాదాపు అరవై శాతంమంది ఓటుచేశారు.

పట్టణ ప్రాంతాలలో ఓటింగ్ మందకొడిగా ప్రారంభమైనా, అది క్రమంగా వేగాన్ని పుంజుకున్నది.

లాస్‌పేట ప్రాంతంలో ఉద్రిక్తత

లాస్‌పేట నియోజకవర్గంలోని పశ్చిమ వాడి అనచోట ఉద్రిక్తత ఏర్పడింది. శ్రీ పరూక్‌కు ప్రత్యర్థిగా వున్న అన్నాడి. ఎం. కె అభ్యర్థి శ్రీ ఎన్. వరదన్ ఈ గ్రామస్థుడే.

నేడు జరిగిన ఎన్నికలలో 23 మంది పాత పట్టులు తిరిగి అసెంబ్లీకి పోటీ చేశారు.

కోయంబత్తూరు ఉప ఎన్నిక

65 నుంచి 70 శాతం పోలింగ్

కోయంబత్తూరు లోకసభ నియోజకవర్గం ఉపఎన్నిక సందర్భంలో నేడు జరిగిన ఉప ఎన్నికలో మొత్తం 65100 మంది ఓటర్లలో 65 నుంచి 70 శాతం మంది తమ ఓటింగ్ హక్కును వినియోగించుకున్నారు.

బీహార్ ఉపఎన్నికలో ప్రశాంతంగా పోలింగ్

మధుబని, ఫిబ్రవరి 24 — మధుబని అసెంబ్లీ నియోజకవర్గంలోని ఉపఎన్నిక సందర్భంలో నేటి మధ్యాహ్నం వరకు దాదాపు అన్నిచోట్ల ప్రశాంతంగా, భారీగా పోలింగ్ జరిగింది.

ముఖ్యమంత్రి శ్రీ అబ్దుల్ గఫూర్ పనే తంగా మొత్తం 11 మంది అభ్యర్థులు రంగంలో వున్నారు.

మధుబని పట్టణంలోని ఒక పోలింగ్ కేంద్రంలో దాదాపు 70 శాతం మంది మధ్యాహ్నానికల్లా ఓటు చేశారు.

ఒరిస్సా

భువనేశ్వర్, ఫిబ్రవరి 24 — ఒరిస్సా అసెంబ్లీ ఎన్నికల సందర్భంలో నేడు రెండవ దఫాగా పోలింగ్ మొత్తం 49 నియోజకవర్గాలలో జరిగింది కొత్తగా ఏర్పాటైన ఒక్క బిండారిపూర్ నియోజకవర్గంలో తప్ప మిగిలిన అన్ని చోట్ల మధ్యాహ్నంవరకు పోలింగ్ మందకొడిగా కొనసాగింది. అన్ని ప్రాంతాలలో పోలింగ్ ప్రశాంతంగా జరిగింది.

పెక్కు నియోజకవర్గాలలో నేటి మధ్యాహ్నంవరకు 25 శాతంకంటె తక్కువగానే వోటింగ్ జరిగినట్టు అధికారుల అంచనాలు తెల్పుతున్నాయి

బంధారి పూర్తి నియోజకవర్గంలో మాత్రం పోలింగ్ చురుకుగా జరిగింది. మొత్తం ఎదు కేంద్రాల ముందు తెల్లవారు జామునుంచి ఓటర్లతో పెద్దపెద్ద క్యూలు కనిపించాయి.

కెనకాల్, ఉదయగిరి, బరంపురం, రూర్కెలా మొదలైన కీలక నియోజకవర్గాలలో పోలింగ్ మందకొడిగా ప్రారంభమైనా, క్రమంగా వేగాన్ని పొందింది. మధ్యాహ్నానికల్లా 25 శాతం మంది ఓటర్లు పోలింగ్‌లో పాల్గొన్నట్టు అధికారుల అంచనా

ఆఖరి పుట్టం పోలింగ్ మొత్తం 52 నియోజకవర్గాలలో ఫిబ్రవరి 26 వ తేదీన జరుగుతుంది.

నేడు పోలింగ్ జరిగిన నియోజకవర్గాలలో ఎదకొండంటిలో ఎంపిపిల్లి, ఏకిండిటిలో నలురి మధ్య, పురిపనికొండ టిలో అయిదుగురి మధ్య, తొమ్మండంటిలో ఆరుగురి మధ్య, ఆయిదుంటిలో ఎనుగురి మధ్య, రెండింటిలో ఎనమండుగురిమధ్య, రెండింటిలో ఏడు మంది మధ్య పోటీలు జరిగాయి. రెండు నియోజకవర్గాలలో మాత్రమే ముఖాముఖి పోటీ జరిగింది.

రద్దు అయిన అసెంబ్లీకి చెందిన ముగ్గురు

(మిగతా 2వ పేజీలో)

పాక్ యుద్ధ ఖైదీల విచారణ ప్రతిపాదన విరమణ సంభవమా?

ప్రెసిడెంట్ సాదత్ ఆశాభావం

లాహోర్, ఫిబ్రవరి 24 — 195 మంది పాకిస్తాన్ యుద్ధ ఖైదీలను నేరస్థులుగా విచారిస్తే ప్రతిపాదనను ఇంగ్లాండ్ ఉపసంహరించుకోవగలదని ఈరోజు ప్రెసిడెంట్ అన్వర్ సాదత్ నేడు మామూలుగా ఆశాభావం వెలిబుచ్చారు.

ప్రధాని ముజిబుర్ రెహమాన్ షిష్టమిక్ శిఖరాగ్రసభకు హాజరుకావడానికి వీలుగా ఎకాలంలో బంగ్లాదేశ్‌ను గుర్తించినందుకు ప్రధాని భుట్టోను సాదత్ ప్రశంసించాడు

ఇది సాహసోపేతమైన, ధైర్యమైన నిర్ణయం శిఖరాగ్రసభకు వచ్చిన ప్రతివిషయం ఇదివరకే ముగుర్తిచేసింది"అని ఆయన ఒక పత్రికా గోష్ఠిలో చెప్పారు.

ఎమర్జెన్సీ రహమాన్ తన విషయంగా వ్యవహరిస్తారని నేను గట్టిగా విశ్వసిస్తున్నాను అని సాదత్ అన్నాడు అంటే తమవద్ద 195 మంది యుద్ధ ఖైదీల గురించి ప్రస్తావించినట్లుగా కనిపించలేదు అని అభిప్రాయపడుతున్నారు

బంగ్లాను గుర్తించినట్టుగానే గత శుక్రవారం ప్రకటించిన 195 మంది యుద్ధ ఖైదీల గురించి ప్రస్తావించలేదు.

పోలెండ్‌పై ఇండియా విజయం

మూడవ హాకీ టెస్ట్ మ్యాచ్‌లో

హైదరాబాద్ ఫిబ్రవరి 24 — 11 మంచి తొమ్మిదవ టెస్టుమ్యాచ్ నేడిక్కడ ఇక్కడి లాల్ బహదూర్ స్టేడియం లో జరుగుతున్న మూడవ హాకీ టెస్టులో ఇండియా, పోలెండ్‌ను 6:1 స్కోర్‌తో ఓడించింది.

మొత్తం ఆరు టెస్టు మ్యాచ్‌లలో ఇండియా ఈ విధంగా మూడు మ్యాచ్‌లు గెలుచుకున్నది

లండన్, ఫిబ్రవరి24 — పాకిస్తాన్ వద్ద 90 మంది పాక్ యుద్ధ ఖైదీలను పాకిస్తాన్ విన్న పాకిస్తానీలకు అప్పగించినట్లు ఇక్కడకు అందిన అధికార సమాచారాన్ని బట్టి తెలుస్తున్నది.

నాగాలాండ్‌లో శ్రీ సెమా మంత్రివర్గం రాజీనామా

కొత్త ప్రభుత్వం ఏర్పాటుకు యత్నం

కోహిమా, ఫిబ్రవరి 24 — ఎనిమిదిమంది మంత్రులతో గల మంత్రివర్గం రాజీనామా నాగాలాండ్ ముఖ్యమంత్రి శ్రీ హోష్ సెమా నేడు గవర్నర్ శ్రీ ఎల్. పి. సింగ్‌కు సమర్పించినట్టు అధికార వర్గాలు ప్రకటించాయి.

మూడు మంత్రివర్గం ఏర్పాటు అయేవరకు అధికారంలో వుండవలసిందిగా ముఖ్యమంత్రిని గవర్నర్ కోరారు.

పూర్వపు శాసనసభ రద్దు అయింది.

60 మంది సభ్యులతో నూతన శాసనసభ నిర్వర్తిస్తుట నేడు ఎన్నికల కమిషన్ కూడా నోటిఫికేషన్ ద్వారా ప్రకటించింది.

ఇది ఇలా వుండగా యునైటెడ్ డెమొక్రాటిక్ ఫ్రంట్ అధ్యక్షురాలు శ్రీమతి రాబు షైజా ఒక ప్రకటనలో ఇలా పేర్కొన్నారు:

"ఎనిమిదిమంది ఇండిపెండెంట్స్ ఫ్రంట్‌కి చెందినవారు నాగాలాండ్‌కి మంత్రివర్గాన్ని ఫ్రంట్ ఏర్పాటుచేయాలన్నది ప్రజలఅభిమతంగా పెల్లడవుతున్నది"

అస్థితిని హుందాగా స్వీకరించి, శాంతియుతమైన నాగాలాండ్ ప్రయోజనాల కోసం "మా" నూతన నాయకుడు విజాల్‌కి సహకరించి, ప్రజాస్వామ్యానికి స్ఫూర్తి చెప్పవలసిందని హోష్ సెమాకు, ఆయన అనుచరులకు బహిరంగా విజ్ఞప్తి చేశారు.

అసెంబ్లీ రద్దు

ముఖ్యమంత్రి సెమా విహారసులు గవర్నర్ నేడు శాసన సభను రద్దు చేశారు

ఎన్నికల కమిషన్ నోటిఫికేషన్ వెలువడిన తరువాత నేటి సాయంత్రం నూతన మంత్రివర్గం ఏర్పడుతుంది.

అజ్ఞాత నాగ విద్రోహి మృతి

మణిపూర్ మన్యప్రాంతాలలో సైనికుల కాల్పులు

ఇంఫాల్, ఫిబ్రవరి 24 — పజీపూర్ మన్య ప్రాంతాలలో ఎన్నికల సందర్భంగా పరిస్థితి తీవ్రతరమైనట్టు సెనికులు రెండు వేరువేరుచోట్లలో ఒక నాగ విద్రోహి మరణించినట్టు 12 మంది గాయపడినట్టు అధికార వర్గాలు నేడిక్కడ ప్రకటించాయి.

పజీపూర్ జిల్లాలోని పాత్రిపూర్ మన్యప్రాంతాలలో ఎన్నికల సందర్భంగా పరిస్థితి తీవ్రతరమైనట్టు సైనికులు తెలిపారు.

ఇంఫాల్ నుంచి 60 మైళ్ల దూరంలోగల ఈ ప్రాంతంలో ఒక నాగ విద్రోహి మరణించినట్టు 12 మంది గాయపడినట్టు అధికార వర్గాలు నేడిక్కడ ప్రకటించాయి.

ఇనుకగుట్ట కింద పడి నలురి దుర్మరణం

కొచ్చిన్, ఫిబ్రవరి 24 — ఇక్కడికి 15 కిలోమీటర్ల దూరంలోగల అంబలమేడు వద్ద ఇనుకగుట్టకారి ఇసుకలోడు ఓవర్ లోడ్ కావడంతో నలుగురు చనిపోయారు.

ఇక్కడి చుట్టుపక్కలతో పాటు ఎర్రగుట్టిని ఆధునికతలో చేస్తారు.

పేరళ యూనివర్సిటీ సిండికేట్ తన వార్షిక పరీక్షలను రెండు వారాలముందు ఒక నెల రోజులవరకు వాయిదా వేయడానికి నిర్ణయించినట్టు తెలుపెంద్రం వార్త.

అహమ్మదాబాద్‌లో ఇప్పటికీ అల్లర్లు

దారియాపూర్ ప్రాంతంలో బాష్పవాయువు

అహ్మదాబాద్, ఫిబ్రవరి 24 — రాళ్ళు రువ్వుతున్న గుంపును చెదరగొట్టడానికి నగరంలోని దరియాపూర్ ప్రాంతంలో నేటి ఉదయం పోలీసులు వాడాల్సు వచ్చినట్టు తూటాలను ప్రేల్చారు.

నగరపు అరవరోజునేనుకూడా నగరంలో దౌర్జన్యాలు, దహనాలు, దోపిడీలు కొనసాగాయి.

రాళ్ళు దెబ్బలవల్ల ఒక పోలీసు సబ్‌ఇన్‌స్పెక్టర్ గాయపడినట్టు అధికార ప్రతినిధి ఒకరు చెప్పారు.

గుంపు ఒక బస్సుకు నిప్పంటించారు. ఒక పాలకేంద్రాన్ని దగ్ధంచేశారు. పలాడి ప్రాంతంలో ఒక బస్సుస్టాండ్‌ను ధ్వంసం చేశారు. పవిత్ర ప్రాంతంలో ఒక పాలకేంద్రానికి నిప్పంటించారు.

నగరంలోని వివిధ ప్రాంతాలలో రాళ్ళు రువ్విన సంఘటనల వార్తలు అందగానే బస్సులను ఉపసంహరించారు.

షాపూర్, దరియాపూర్, గోమిపూర్, పరిసరాలు మరికొన్ని ఇతర ప్రాంతాలలో పోలీసు దళాలపై గుంపులు పెద్దఎత్తున రాళ్ళు రువ్వాయి. అయినప్పటికీ, పోలీసులు ఆ గుంపులను చెదరగొట్టినట్టు ఆ ప్రతినిధి చెప్పాడు.

నగరంలోని బెహ్రాంపురా, దూధేశ్వర్, కుబేర్‌నగర్ ప్రాంతాలలో వివిధ సంస్థలు చేసిన విజ్ఞప్తి మనుపరించి "బంద్" జరిగింది. అందోళనకు సమర్థనగా తమ సంతాపం ఇచ్చిన పిలుపునమనుపరించి ఆటోరిక్షాలు నేడు వీధులలో తిరగలేదు

భావనగర్‌లో నిరశనదీక్షలు

భావనగర్, ఫిబ్రవరి 24 — అసెంబ్లీని రద్దుచేయాలని, పోలీసు కాల్పులపై న్యాయ విచారణ జరిపించాలని కోరుతూ 51 మంది జనసంఘ కార్యకర్తలు ప్రారంభించిన అంతరంగారీ నిరశనదీక్షలు వారంరోజు నేడు కూడా కొనసాగాయి.

ధాన్యం దుకాణం లూటీ

నగరంలోని బోర్డిగేట్ ప్రాంతంలో ఒక ధాన్యం దుకాణాన్ని గత అర్ధరాత్రి గుంపు లూటీచేసి ఆ దుకాణానికి నిప్పంటించారు.

బార్‌గేట్ ప్రాంతంలో పోలీసు దళంపై దాడిచేశారు. ఈ ప్రాంతంలో మూడవ రోజు నేడు కూడా కర్ఫ్యూ అమలులో వుంది.

నాడియాడ్‌లో పోలీసు కాల్పులు

అహ్మదాబాద్, ఫిబ్రవరి 24 — కైరా జిల్లాలోని నాడియాడ్ పట్టణంలో నేటి ఉదయం పోలీసులు జరిపిన కాల్పులలో ఇద్దరు గాయపడినట్టు అధికార వర్తమానాన్నిబట్టి తెలుస్తున్నది.

పోలీసులపై రాళ్ళు రువ్వుతూ, ఇలిపీమ ప్రాంతాలను రోషంతోడంగా ఎదనే స్తున్న గుంపును చెదరగొట్టడానికి పోలీసులు ఒక రౌండు కాల్పులు జరిపినట్టు ఆ వర్తమానంలో పేర్కొన్నారు.

నిన్న కూడా నాడియాడ్ పట్టణంలో పోలీసులు జరిపిన కాల్పులలో ఒక వ్యక్తి మరణించాడు. మరొకరు గాయపడ్డారు.

సాంఘిక అన్యాయాల తొలగింపులో తోడ్పాటు

యువకులకు శ్రీ వెంగళరావు ఉద్బోధ

హైదరాబాద్, ఫిబ్రవరి 24 — సాంఘిక అన్యాయాలను తొలగించడంలో తోడ్పడ వలసిందని రాష్ట్ర ముఖ్యమంత్రి శ్రీ కె. వెంగళరావు నేడు విద్యార్థులను ఉద్బోధించారు.

మూడు రోజులపాటు జరిగిన ప్రథమ ఆసియా రోటరాక్ట్ క్లబ్స్ పదవ మహాసభల ప్రారంభోత్సవ సభలో ఆయన మాట్లాడుతూ, విద్యాసంస్థల తరగతి గదులలో విద్యాసంస్థల తరగతి గదులలో ప్రత్యేక పాఠ్యక్రమం, ఉన్నత విద్య పొందడం అవసరమని ముఖ్యమంత్రి చెప్పారు.

విద్యావంతులు సాంఘిక అన్యాయాలను తొలగించడంలోను, అందరికీ సమానమైన అవకాశాలు పొందేతరతలోను తోడ్పడడంద్వారా సమాజానికి తమ ఋణం తీర్చుకోవాలని శ్రీ వెంగళరావు చెప్పారు.

ఒమెన్ మంత్రి ఢిల్లీ ఆగమనం

న్యూఢిల్లీ, ఫిబ్రవరి 24 — ఒమెన్ అభివృద్ధి శాఖ మంత్రి డాక్టర్ కరీం అహమద్ అల్-హరేమి దేశంలో పది రోజుల ఎర్త అనుపై నేడిక్కడకు వచ్చారు.

విమానాశ్రయంలో ప్రణాళికా శాఖ మంత్రి శ్రీ డి.పి. ధార్ స్వాగతం చెప్పారు.

కర్ణాటక ప్రభుత్వం ఏ రోజునైనా పెట్రోల్ రేషనింగ్ ప్రవేశపెట్టడానికి వంద్ధంగా వున్నట్టు ఫిబ్రవరి 23 వ తేదీన అధికార ప్రతినిధి ఒకరు బెంగుళూరులో వెల్లడించారు.

మూడు రాష్ట్రాలలో పోలింగ్ విశేషాలు

పుదుచ్చేరి, ఫిబ్రవరి 24 — పుదుచ్చేరి శాసనసభకు పోలింగ్ జరుగుతున్నది ఈ సందర్భంలో నగరంలోని కీలకమైన ప్రాంతాలలో పెద్దపెద్ద బోర్డులు నిలబెట్టారు. బోర్డులపై ఇలా వ్రాయబడి వుంది:

"కాంగ్రెసుకు వ్యతిరేకంగా ఓటుచేయవలసిందిని శ్రీ కామరాజ్ ప్రజలను కోరుతున్నారు."

శ్రీ కామరాజ్ ప్రచారమగల తమిళ పత్రికలను ఉచితంగా పంచిపెట్టారు.

పాత ముఖ్యమంత్రి శ్రీ పరూక్ పోటీచేస్తున్న లాస్పేట ప్రాంతంలో యుద్ధవాతావరణం వచ్చింది ఇద్దరు యువతులు రాట్నం త్రిప్పుతూవున్నారు.

పోలింగ్ కేంద్రం చుట్టూ ఎలాంటి ప్రచారం జరుగరాదని డి ఎం. కె. పంచట్లో అభ్యంతరం చెప్పారు. తెలుసుకొనగలమని వారు హామీ ఇచ్చారు.

నెల్లికుప్ప వద్ద 90 సంవత్సరాల వృద్ధుని ఆయన మూడుసు పోలింగ్ కేంద్రానికి తీసికొని వచ్చారు.

"బహుశా ఇది నాకు చివరిసారి ఓటు వేయడం కావచ్చును. ఈ అవకాశం వదలుకో దల్చలేదు" అని ఆ వృద్ధుడు పోలింగ్ ఆఫీసర్‌తో అన్నాడు.

పుదుచ్చేరిలో మొదటిసారిగా కౌంటర్ పాయిల్ పద్ధతిని ప్రవేశపెట్టడం జరిగిందని. లేకపోతే పోలింగ్ ఇంకా చురుకుగా జరిగేదేనని ఒక పోలింగ్ ఆఫీసర్ అన్నారు.

లిస్టులో పేరులేని అభ్యర్థి

భువనేశ్వర్, ఫిబ్రవరి 24 — ఉపనేశ్వర్‌తో కాంగ్రెసుఅభ్యర్థి శ్రీమతి తుంద్రికా మొహపాత్రా నియోజకవర్గంలో గల కీలక పోలింగ్ కేంద్రాలలో ఎక్కడా ఏ లిస్టులోను తన పేరు కన్పించకపోవడంతో ఓటు చేయలేక పోయారు.

ఆమె శ్రీ హరికృష్ణ మొహపాత్రతో పోటీ చేస్తున్నారు.

మాజీ ముఖ్యమంత్రి శ్రీమతి సత్పతి మొహపాత్రలోని ధరపూర్‌లో ఓటువేశారు. అక్కడినుంచి ఆమె అయిదుగురితో పోటీ చేస్తున్నారు.

యు.పి. ముఖ్యమంత్రి ఆస్తి

లక్నో, ఫిబ్రవరి 24 — పీరైన ప్రమాణ సమయాయాతో అలహాబాద్ నుంచి పెక్కుమంది అర్థ వెళ్ళారు.

పెక్కుమంది కాంగ్రెసు కార్యకర్తలతో ముఖ్యమంత్రి శ్రీ బహుగుణ కొన్ని కేంద్రాలలో పోలింగ్ పరిశీలించారు.

మెట్ట తాలూకాలకు సాగర్ కాల్వల నీరు

ఐదవ ప్రణాళికా కాలంలో లభించగలదని

నందిగామలో రాష్ట్ర ఆర్థికమంత్రి వెల్లడి

విజయవాడ, ఫిబ్రవరి 24 — ఆయిదవ ప్రణాళికా కాలంలో మెట్ట తాలూకాలకు నాగార్జునసాగర్ నీరు సరఫరా కాగలదని రాష్ట్ర ఆర్థికమంత్రి శ్రీ ఎన్. రాజమన్నార్ రెడ్డి విన్న నందిగామలో ప్రకటించారు

ఆయన కాంగ్రెసు కార్యకర్తల సమావేశంలో ప్రసంగిస్తూ. అయిదవ ప్రణాళికలో నాగార్జునసాగర్ ప్రాజెక్టును పూర్తిచేయడానికి అగినన్ని నిధులు సమకూర్చగలమని కేంద్రం హామీ ఇచ్చిందని అన్నారు.

పాలాకాలంలో మంచి వైష్టకతో ఉన్నాయి.. మీ అలాగానే ప్రత్యేకం పూర్తి కావడంతో అభివృద్ధి సాధించగలమన్న ఆశాభావాన్ని వ్యక్తం చేశారు.

పబ్లిక్ వర్క్సు మంత్రి శ్రీ కసుమోజు వెంకటరావు మాట్లాడుతూ, చెరువుకట్టు-పత్తు వాయి రోడ్డు, నందిగామ — పొక్కునూరు రోడ్డుపై ప్రభుత్వం స్వీకరించి, వీటి నిర్మాణ బాధ్యతను రోడ్లు-భవనాల శాఖ తీసుకోగలదని ప్రకటించారు.

కానసపల్లి అధ్యక్షుడు శ్రీ వసంత నాగేశ్వరరావు వినతిపత్రం సమర్పిస్తూ కాలువకాలి కుగ్రామాలకు మంచినీటి సౌకర్యం, రోడ్లు లాంటి ప్రాథమిక సదుపాయాలులేవని తెలియజేశారు.

విద్యార్థులకు విజ్ఞప్తి

నందిగామ ఎన్. టి. ఆర్. కళాశాల విద్యార్థులు సమ్మెలు ప్రకటించిన ప్రకటించిన అని అన్నారు.

సభకు జిల్లా పరిషత్ చైర్మన్ శ్రీ పి. కోటేశ్వరరావు అధ్యక్షత వహించారు

కళాశాల ప్రిన్సిపాల్ శ్రీ పి.హెచ్. శ్రీకృష్ణమూర్తి స్వాగతోపన్యాసం చేశారు.

అహమ్మదాబాద్‌లో ఇప్పటికీ అల్లర్లు

దారియాపూర్ ప్రాంతంలో బాష్పవాయువు

అహ్మదాబాద్, ఫిబ్రవరి 24 — రాళ్ళు రువ్వుతున్న గుంపును చెదరగొట్టడానికి నగరంలోని దరియాపూర్ ప్రాంతంలో నేటి ఉదయం పోలీసులు వాడాల్సు వచ్చినట్టు తూటాలను ప్రేల్చారు.

నగరపు అరవరోజునేనుకూడా నగరంలో దౌర్జన్యాలు, దహనాలు, దోపిడీలు కొనసాగాయి.

రాళ్ళ దెబ్బలవల్ల ఒక పోలీసు సబ్‌ఇన్‌స్పెక్టర్ గాయపడినట్టు అధికార ప్రతినిధి ఒకరు చెప్పారు.

గుంపు ఒక బస్సుకు నిప్పంటించారు. ఒక పాలకేంద్రాన్ని దగ్ధంచేశారు. పలాడి ప్రాంతంలో ఒక బస్సుస్టాండ్‌ను ధ్వంసం చేశారు. పవిత్ర ప్రాంతంలో ఒక పాలకేంద్రానికి నిప్పంటించారు.

నగరంలోని వివిధ ప్రాంతాలలో రాళ్ళు రువ్విన సంఘటనల వార్తలు అందగానే బస్సులను ఉపసంహరించారు.

షాపూర్, దరియాపూర్, గోమిపూర్, పరిసరాలు మరికొన్ని ఇతర ప్రాంతాలలో పోలీసు దళాలపై గుంపులు పెద్దఎత్తున రాళ్ళు రువ్వాయి. అయినప్పటికీ, పోలీసులు ఆ గుంపులను చెదరగొట్టినట్టు ఆ ప్రతినిధి చెప్పాడు.

నగరంలోని బెహ్రాంపురా, దూధేశ్వర్, కుబేర్‌నగర్ ప్రాంతాలలో వివిధ సంస్థలు చేసిన విజ్ఞప్తి మనుపరించి "బంద్" జరిగింది. అందోళనకు సమర్థనగా తమ సంతాపం ఇచ్చిన పిలుపునమనుపరించి ఆటోరిక్షాలు నేడు వీధులలో తిరగలేదు

మూడు రాష్ట్రాలలో పోలింగ్ విశేషాలు

పుదుచ్చేరి, ఫిబ్రవరి 24 — పుదుచ్చేరి శాసనసభకు పోలింగ్ జరుగుతున్నది ఈ సందర్భంలో నగరంలోని కీలకమైన ప్రాంతాలలో పెద్దపెద్ద బోర్డులు నిలబెట్టారు. బోర్డులపై ఇలా వ్రాయబడి వుంది:

"కాంగ్రెసుకు వ్యతిరేకంగా ఓటుచేయవలసిందిని శ్రీ కామరాజ్ ప్రజలను కోరుతున్నారు."

శ్రీ కామరాజ్ ప్రచారమగల తమిళ పత్రికలను ఉచితంగా పంచిపెట్టారు.

పాత ముఖ్యమంత్రి శ్రీ పరూక్ పోటీచేస్తున్న లాస్పేట ప్రాంతంలో యుద్ధవాతావరణం వచ్చింది ఇద్దరు యువతులు రాట్నం త్రిప్పుతూవున్నారు.

పోలింగ్ కేంద్రం చుట్టూ ఎలాంటి ప్రచారం జరుగరాదని డి ఎం. కె. పంచట్లో అభ్యంతరం చెప్పారు.

తెలుసుకొనగలమని వారు హామీ ఇచ్చారు.

నెల్లికుప్ప వద్ద 90 సంవత్సరాల వృద్ధుని ఆయన మూడుసు పోలింగ్ కేంద్రానికి తీసికొని వచ్చారు.

"బహుశా ఇది నాకు చివరిసారి ఓటు వేయడం కావచ్చును. ఈ అవకాశం వదలుకో దల్చలేదు" అని ఆ వృద్ధుడు పోలింగ్ ఆఫీసర్‌తో అన్నాడు.

పుదుచ్చేరిలో మొదటిసారిగా కౌంటర్ పాయిల్ పద్ధతిని ప్రవేశపెట్టడం జరిగిందని. లేకపోతే పోలింగ్ ఇంకా చురుకుగా జరిగేదేనని ఒక పోలింగ్ ఆఫీసర్ అన్నారు.

లిస్టులో పేరులేని అభ్యర్థి

భువనేశ్వర్, ఫిబ్రవరి 24 — ఉపనేశ్వర్‌తో కాంగ్రెసుఅభ్యర్థి శ్రీమతి తుంద్రికా మొహపాత్రా నియోజకవర్గంలో గల కీలక పోలింగ్ కేంద్రాలలో ఎక్కడా ఏ లిస్టులోను తన పేరు కన్పించకపోవడంతో ఓటు చేయలేక పోయారు.

ఆమె శ్రీ హరికృష్ణ మొహపాత్రతో పోటీ చేస్తున్నారు.

మాజీ ముఖ్యమంత్రి శ్రీమతి సత్పతి మొహపాత్రలోని ధరపూర్‌లో ఓటువేశారు. అక్కడినుంచి ఆమె అయిదుగురితో పోటీ చేస్తున్నారు.

యు.పి. ముఖ్యమంత్రి ఆస్తి

లక్నో, ఫిబ్రవరి 24 — పీరైన ప్రమాణ సమయాయాతో అలహాబాద్ నుంచి పెక్కుమంది అర్థ వెళ్ళారు.

పెక్కుమంది కాంగ్రెసు కార్యకర్తలతో ముఖ్యమంత్ర

1974 ఫిబ్రవరి 25 సోమవారం
శ్రీ ప్రమాదీచ నామ సంవత్సర
ఫాల్గుణ శుద్ధ తదియ
తదియ ఉ॥ 12 6
ఉత్తరాభాద్ర ఉ॥ 8 59
వర్జ్యం: రా॥ 9 14 నుం॥ 10 52వరకు

1974 ఫిబ్రవరి 26 మంగళవారం
శ్రీ ప్రమాదీచ నామ సంవత్సర
ఫాల్గుణ శుద్ధ చవితి
చవితి ఉ॥ 1 40
రేవతి ఉ॥ 9 30
వర్జ్యం లే॥ 5 30 లకు

ఆంధ్రజ్యోతి
"తమసోమా జ్యోతిరమయ

గుజరాత్‌లోని 11 నగరాలలో కర్ఫ్యూ

వివిధ ప్రాంతాలలో కాల్పులు, బాష్పవాయు ప్రయోగం

అహ్మదాబాద్ ఫిబ్రవరి 23— గుజరాత్ జిల్లాలో నడియాడ్‌లోని దరూ పోలీసు చౌకీపై దాడి జరిపడానికి ప్రయత్నించిన సమూహంపై చెదరకొట్టడానికి పోలీసులు నేడు అశ్రుపాలు, బాష్పవాయువును ప్రయోగించినట్లు ఇక్కడికి అందిన అధికార వార్తల వల్ల తెలుస్తున్నది.

దీవాలీపోర్ ఎమ్‌పాన కొన్ని గుడాణాలను దోచుకోడానికి ప్రయత్నించిన గుంపులను చెదరగొట్టడానికి పోలీసులు మూడు రౌండ్లు కాల్పులు జరిపినట్టు తెలుస్తున్నది

ఈ కాల్పులలో ఎవరు గాయపడ్డది ఇంకా వర్తమానం అందలేదు గుంపులు రాళ్ళు దండిన సంఘటనలలో పెక్కుమంది పోలీసులు గాయపడ్డారు.

దోహాద్, అహ్మదాబాద్ ప్రాంతాలలో పోలీసులు జరిపిన కాల్పులలో ఒకరు మృతి చెందినట్టు ఇద్దరు గాయపడ్డట్టు తెలుస్తున్నది.

నేడు దోహాద్‌లో కొందరు గుర్తు తెలియని వ్యక్తులు పోలీసులపై జరిపిన కాల్పులలో తొమ్మిది మంది పోలీసులు బుల్లెట్ గాయాలకు లోనైనట్టు చెప్పబడుతున్నది

బరోడా, సూరత్ భావనగర్‌లలో పోలీసులు నేడు కాల్పులు జరిపారు గత రాత్రి కాలిపోయిన పోలీసు జీపు నడియాడ్‌లో దౌర్జన్య దర్శనకు దహనకాండకు, దోపిడికి దిగిన గుంపులపై కాల్పులు జరిపారు.

గుజరాత్‌లో ప్రారంభమైన ఆందోళన నేడు 44 వ రోజులో ప్రవేశించింది

సూరత్‌లో నేడు కర్ఫ్యూ 11 నగరాలు ఎక్కువ ప్రాంతాలలో జరిగే ప్రాంతాలలో మారిపోయాయి. వాటిలో కర్ఫ్యూ విధించారు.

అహ్మదాబాదు, సూరత్, బరోడా భావనగర్, జామ్‌నగర్, అమ్రేలీ, అనంద్, ఖేడా, గోధ్రా, బలార్ కైరా మొదలైన ప్రాంతాలలో వాణిజ్యగ్రామ లేక పూర్తిగా కర్ఫ్యూ విధించడం జరిగింది.

బరోడాలో నేటి సాయంత్ర 6 గంటల కర్ఫ్యూ విధించారు

భారత్ విధానాలకు విజయం

ఎంగా గుర్తింపుపై ప్రధాని ప్రకటన

మెయిన్‌పురి ఫిబ్రవరి 23 — పాకిస్తాన్ బంగాదేశ్‌ను గుర్తించడం మన భావాలకు మరొక విజయంగా ప్రధాన మంత్రి శ్రీమతి ఇందిరా గాంధి నేడు అభివర్ణించారు

శ్రీమతి గాంధి ఇక్కడి ఒక ఎన్నికల సభలో ప్రసంగిస్తూ, అన్ని దేశాలతో స్నేహ సద్భావాలతో మెలగాలన్న సహనంతో కూడిన ఇండియా విధానం సఫలమైనదని ఈ ఎరిపాలనం ఋజువు చేసిందని ఆమె చెప్పారు

లాహోర్ ఇస్లామ్ సదస్సు ఆమె అన్నవి దేశంగా ప్రస్తావిస్తూ, ఆర్థిక దాస్యం నుంచి విముక్తికి సమైక్య కృషి జరపవలసిందిగా వర్తమాన, అతిథి దేశాలకు ప్రధాని విజ్ఞప్తి చేశారు

ఈ సందర్భంలో వర్తమాన దేశాలలో చేతులు కలపవలసిందిగా అరబ్ దేశాలను కోరారు అగ్రరాజ్యాలు అరబ్బులకు తలవంచాయంటే, అది వారు సమైక్యంగా వుండడం వల్లనే సాధ్యపడిందని గమనించాలని అని ప్రధాని స్పష్టంచేశారు

అరబ్, వర్తమాన దేశాలమధ్య పెట్రోలు ఒక్కటే సమస్య కాదని ఇతర సమస్యలు అనేకం వున్నాయని ఆమె చెప్పారు

ఇటీవలి స్వర్ణసింగ్ ఇరాన్ పర్యటనను ఆమె ప్రస్తావించి, ఈ పర్యటన పెద్ద విజయమని, పాకిస్తాన్‌తో సర్వసహిత సంబంధాలకల ఆ దేశంలో ఒక ఉన్నతస్థాయి బృందం విశేషమని ఆమె పేర్కొన్నారు.

ఏనుగుల వలయంవల్ల అస్సాం మెయిల్‌కు అంతరాయం

సిలిగురి జంక్షన్ సమీపాన

సిలిగురి ఫిబ్రవరి 23— ఇక్కడికి సమీపాన సది కిలోమీటర్ల దూరాన హామాలయ పర్వత పరిధులలోని గుల్మిగుడి వద్ద రైలు పట్టాల సమీపాన గాయపడి వున్న ఒక గజరాజును తోటి గజరాజుల సమూహం కాపాడ కాయదంతో నేటి ఉదయం అస్సాం మెయిల్ మూడు గంటల పేపు కదలకుండా నిలిచిపోయింది. క్రైనుపై ప్రెయిన్‌ను సమీపాన తీసుకొని వెళ్ళలేకపోయారు కక్కడికి అధికారులు తెలుస్తున్నది.

గత రాత్రి కొండపిల్ల పరిధిలోపల కలిగిన ఒక ఏనుగు తీవ్రంగా గాయపడడం జరిగింది.

జెరూసలెంనుంచి తక్షణం ఉపసంహరణ

ఇస్రాయిల్ ఆక్రమిత ప్రాంతాలకు ఎదురు

రూ. 60/-

అమ్మాన్, ఫిబ్రవరి 23— జెరూసలెం నుంచి ఇస్రాయిల్ తక్షణం ఉపసంహరించుకోవాలని ఇస్లామిక్ రాజ్యాల శిఖరాగ్ర సభ నేటి రాత్రి పిలుపునిచ్చింది.

పశ్చిమ ఫసలీనా సమస్యపై ప్రతిస్పందించే ఏ పరిష్కారమైనా, ఈ ఎత్రి నగరంపై ఇస్రాయిల్ ఇగల స్వాధీనాన్ని గుర్తించలేని పక్షంగా గుర్తించాలని స్పష్టం చేసింది

ఇందుకు భిన్నమైనదైన ఇస్లామిక్ దేశాలకు ఆమోదయోగ్యం కాదు. జెరూసలెంను అంతర్జాతీయ నగరంగా మార్చే ప్రయత్నాన్ని ఇస్లామ్ దేశాలు త్రోసివుచ్చాయి అని తీర్మానంలో పేర్కొన్నారు

ముజిబ్ ప్రసంగం

ఇస్రాయిల్ ఆక్రమణలో వున్న అరబ్ ప్రాంతాల విముక్తికి, పాలస్తీనా ప్రజలకు న్యాయం సాధించేందుకు అమలుగా కార్యక్రమంతమైన వ్యూహాన్ని రూపొందించవలసిందిగా బంగాదేశ్ ప్రధాని మంత్రి షేక్ ముజిబుర్ రహ్మాన్ నేడు ఇస్లామ్ రాజ్యాల నాయకులకు విజ్ఞప్తి చేశారు

ఇస్లామ్ శిఖరాగ్ర సభ మధ్యాహ్న సమావేశంలో ఆయన ప్రసంగిస్తూ ఈ వ్యూహం విజయవంతం కావడానికి అన్ని దేశాలు సాధ్యమైనదంతా చేయగలరని ఆయన హామీ ఇచ్చారు

(శ్రీ) ముజిబ్ పాకిస్తాన్‌లో స్వాతంత్ర్య బంగ్లాదేశ్ అవిర్భావ సందర్భంగా నాడు ఎడు గంటల అనంతరం ఇస్లామ్ సభలో ప్రసంగించారు.

తమ సహోదరుల మధ్య ఈ రోజు వుండేందుకు అనువుగా కృషిచేసిన 36 ఇస్లామ్ రాజ్యాల నాయకులకు బంగ్లాదేశ్‌కు గుర్తించినందుకు శ్రీ భుట్టోకు ఆయన కృతజ్ఞతలు తెలియచేశారు.

భౌ మెడిసిన్ ప్రసంగం

అల్జీరియా అధ్యక్షుడు హారీ బౌమెడిన్ ప్రసంగిస్తూ ఇస్లామ్ ప్రపంచంలోని పేద దేశాలకు మూలధన రూపంలో సహాయం చేయవలసిన సమయం ఆసన్నమైందని చెప్పారు.

ఈ విధంగా చేయకపోతే ఇస్లామిక్ దేశాలమధ్య బహుత్వం అవసరానికి అవ్రం లేదు అని ఆయన అన్నారు

పశ్చిమాసియా సమస్యపై రహస్యదూత సమావేశం జరగాలనుకుంటే శ్రీ బౌమెడిన్ ప్రసంగించారు

ఉగాండా అధ్యక్షుడు శ్రీ ఇదీ అమిన్ మాట్లాడుతూ ఎనిమిది దేశాలకు సహాయం చేసే నిమిత్తం ధర్మాన్ కూటాలకు ఏర్పాటు చేయాలని సూచించారు ఈ సదస్సును పాలస్తీనా కమాండర్ యాసర్ అరాఫత్ ఉద్దేశించారు.

మరుసటి దేశాలకు తొమ్మిదేళ్ళ మిగతా 100 కోట్ల డాలర్ల ఇస్లామిక్ బ్యాంకు ముఖ్య స్థితి ఏర్పాటుచేసినందుకు స్వల్ప వివాదం చెలరేగింది.

పొరుగు రాష్ట్రాలలో అల్ప సంఖ్యాకులపై అసహన వైఖరి

పదవులకు నామినేషన్‌లు

[illegible]

మార్చి 12 తరువాత నిరవధిక సమ్మె

తెలంగాణా విద్యుత్ కార్మికుల బెదిరింపు

హైదరాబాద్, ఫిబ్రవరి 23 — కొత్త గా ఏర్పడ్డ తమ్మిడి ఎలక్ట్రిసిటీ బోర్డు హెడ్ ఆఫీసు వారి హామీలు అమలు చేస్తున్న ఉద్యోగులతో పాటు తెలంగాణాలో 9 జిల్లాలకు చెందిన విద్యుత్ శక్తి ఉద్యోగులు తమ కోర్కెలకు సంబంధించి చర్చలు జరపడానికి వచ్చే నెల 12 వ తేదీ తరువాత ఏ రోజైనా నిరవధిక సమ్మె ప్రారంభిస్తామని ప్రభుత్వాన్ని బెదిరించారు

రాష్ట్ర విద్యుత్ శక్తి బోర్డు కార్మికుల సంఘ కార్యదర్శి శ్రీ అబ్దుల్ రసూల్ నేడు చేసిన ఒక ప్రకటనలో ఆంధ్ర ప్రాంతంలోని ఉద్యోగుల సంఘం రామగుండం యూనిట్ ఇదివరకే ఈ మేరకు సమ్మె నోటీసులు ఇచ్చినట్టు పేర్కొన్నారు.

సంఘానికి జోక్యం కల్పించుకొని విద్యుత్ శక్తి ఉద్యోగుల న్యాయమైన కోర్కెలు ఎన్నింటి సమ్మె పరిస్థితిని తప్పించాలని రాష్ట్ర ముఖ్యమంత్రికి విద్యుత్ శక్తి కార్యమంత్రికి అయన విజ్ఞప్తి చేశారు.

వేతనాల స్కేళ్ళను సవరించాలని, అన్ని క్యాటగిరీల ఎదురులకు పెన్షన్ గ్రేడ్లు ఏర్పాటుచేయాలని గత అక్టోబరు నెల నుంచి కార్యాలయ సహాయంగా ఎలకు 30 రూపాయల మేరకు చెల్లించాలని ఉద్యోగులు తమ కోర్కెలలో పేర్కొన్నారు.

వ్యాగన్ల సప్లయి పరిస్థితి

రాష్ట్ర ధాన్యాల వరకుల సంఘం ఆందోళన

(ఆంధ్రజ్యోతి ప్రతినిధి)

హైదరాబాద్, ఫిబ్రవరి 24— రైల్వే వ్యాగన్ సప్లయి పరిస్థితి సంతృప్తికరంగా లేకపోవడంవల్ల ఆంధ్రప్రదేశ్ ధాన్యాలు, వితనాల వరకుల సంఘం ఆందోళనను వ్యక్తం చేసింది

సంఘం రైల్వే బోర్డుకు ఒక టెలిగ్రాం పంపుతూ రెండు నెలలక్రితం ఇండెంట్లు పెట్టినప్పటి, వ్యాగన్లు సప్లయిచేయడం జరుగలేదని, పరిణామం పెద్ద మొత్తంలో ధాన్యాలు కాయ ధాన్యాలు పేరుకుపోయాయని పేర్కొన్నది.

వినియోగదారులకు బహిరంగ మార్కెట్‌లో గోధుమ లభ్యం కావడానికి వీలుగా రైల్వే డిపోలద్వారా గోధుమ అమ్మకాన్ని రాష్ట్ర ప్రభుత్వం అనుమతించాలని సంఘం అధ్యక్షుడు శ్రీ సత్యనారాయణ గుప్తా ఒక ప్రకటనలో కోరారు.

కడపన కొద్దిరోజులుగా నియ్యం ధరలు [illegible] అయన స్థిరీకరణ చేశారు. [illegible] ఇండ్ల [illegible] ఆదుకు చేయడానికి [illegible] ఎక్కువ మొత్తంలో నియ్యం విడుదల చేయాలని ఆయన మాచిరాజు

దేశంలో ద్రవ్య చలామణి పాక్షికంగా తగ్గింపు

ద్రవ్యోల్బణాన్ని అరికట్టేందుకు ఆర్థిక శాస్త్రవేత్తల సూచన

బొంబాయి, ఫిబ్రవరి 23— దేశంలో నానాటికి ఎక్కువవుతున్న ద్రవ్యోల్బణాన్ని అరికట్టేందుకు ఎప్పటి ద్రవ్య చలామణిలో 30 శాతం తగ్గించివేయాలని 50 విశ్వవిద్యాలయాలకు చెందిన 140 మంది ప్రముఖ ఆర్థిక శాస్త్రవేత్తలు సూచించారు. ఇందులో బ్యాంక్ అకౌంట్లు, పెద్ద నోట్లను పాక్షికంగా చలామణీ కాకుండా నిలిపివేయడం మార్గాలుగా వారు సూచించారు.

అంతర్జాతీయ ప్రతికూల కాలంలో ప్రతి సంవత్సరం పెరిగే ద్రవ్యచలామణీ రేటును అందు శాతం నిలిపివేయడం, బ్యాంకి రేటు పదిశాతానికి పెంచడం, పరపతి విధాన కార్యక్రమాలలో రిజర్వు బ్యాంకుకు స్వయం కర్తృత్వ స్వేచ్ఛ ఇవ్వడం మున్నగు పద్ధతుల ద్వారా కరెన్సీ విలువను పెంచడానికి దోహదం చేయవచ్చునని వారు ప్రతిపాదించారు

జీతాలు, వేతనాలు, లాభాలు, డివిడెండు తమ నిష్పత్తులను సవరించాలని వారు ప్రతిపాదించారు. ద్రవ్యోల్బణం నివారణకు వర్తమాన పరిస్థితులలో గమనించవలసిందేనని, పార్లమెంటు కు దన్నదాయకంగా నివేదిక చేయడానికి ముగురి నుంచి అయిదుగురి వరకు ఆర్థిక శాస్త్రవేత్తలు వుండే ఆర్థిక మండలి ఒకదానిని ఏర్పాటుచేసి, ప్రధాన మంత్రి నేతృత్వంలో అమలుపరచాలని వారు కోరారు.

ఆర్థిక వేత్తలు తమలో తాము తర్కాలు జరుపుకున్న అనంతరం రూపొందిన ఈ అంశాలను ఒక మెమొరాండంగా ముద్రించి ప్రధాన మంత్రి, ఇందులో పాల్గొన్నవారిని ఇతర మంత్రిత్వశాఖలకు రిజిస్టర్ పోస్టులో ఈ బృందం తరపున ప్రొఫెసర్ పి ఎస్ పకీర్ పంపించారు.

భారత ఆర్థిక సంఘం మాజీ అధ్యక్షులలో బాగా సీనియర్ అయిన శ్రీ పకీర్, దేశంలో నానాటికి పెచ్చు పెరిగిపోతున్న ద్రవ్యోల్బణ పరిస్థితి ఆర్థిక వేత్తలను ఆందోళనకు గురిచేసిందని ప్రధాన మంత్రికి వివేదించారు. పరిణామాన పరిస్థితులలో తగు చర్యలుగైకొనని పక్షంలో దేశ ఆర్థిక వ్యవస్థ ప్రమాదంలో పడిపోగలదని ఆయన హెచ్చరించారు.

శ్రీ పకీర్ నేడు పత్రికా విలేకరుల సమావేశంలో ప్రకటించారు.

కేంద్ర బడ్జెట్ రామన్నదొరను, ఇంకా ముందుగా ఈ పని చేసి వుండిపోవడం అని అన్నింటగా. దేశాన్ని పంచ్రమం పుట్టనివలసి వున్నదనిన జాత్యం జరిగిందని ఆయన చెప్పారు.

ధరలను తగ్గించడం గురించిన సాధ్యమైనంతవరకు తగ్గించి వేయడం మన విధానం ముఖ్య లక్ష్యంగా వుండాలని మెమొరాండంలో పేర్కొన్నారు.

పరంగల్లులో ఎరువులడీలర్ అరెస్ట్

వరంగల్లు, ఫిబ్రవరి 24— ఎరువులను బ్లాక్ మార్కెట్‌లో విక్రయిస్తున్నందుకు వరంగల్లుకు చెందిన పుల్లూరి కైలాసంను ఆంతరంగిక భద్రతాశాఖవారు నేడు నిన్న అరెస్టు చేశారు.

ఇందువలన అయిదుగురు వర్తకులను నిర్బంధంలోకి తీసుకున్నారు. ప్రభుత్వం వారిని సంవత్సరం నిర్బంధంలోవుంచింది

ఎరువులను ఆధిక ధరలకు విక్రయిస్తున్నారన్న ఆరోపణపై వర్తన్న పేట సమితికి చెందిన అరుగు ఉద్యోగులను జిల్లా కలెక్టరు సస్పెండ్ చేశారు

మణిపూర్‌లో నేడు తొమ్మిది బాంబుల పేలుళ్ళకు జరిగిన పోలింగు 70 శాతంకు పైగా పోలైనట్లు తమ ఒటుహక్కు వినియోగించుకున్నారు. పోలింగ్ ప్రశాంతంగా జరిగింది

ఢాకాకు బంగ్లా ప్రధాని ముజిబ్ ప్రయాణం

భుట్టోతో చర్చలు జరిపే ప్రశ్న లేదట

న్యూఢిల్లీ, ఫిబ్రవరి 24— పాకిస్తాన్, బంగ్లాదేశ్ మధ్య లాహోర్‌లో ద్వైపక్ష స్థాయి సంప్రదింపులు జరిగే ప్రసక్తులు ఏమి కనిపించలేదని, కేవలం పశ్చిమ ఆసియా సమస్యపై మాత్రమే చర్చించడానికి ఏర్పాటయిన ఇస్లాం దేశాల శిఖరాగ్ర సభలో వాళ్ళిద్దరు అనంతరం బంగ్లా ప్రధాని షేక్ ముజిబుర్ రహమాన్ నేటి సాయంత్రం ఢాకా చేరిరావన్నారని ఢిల్లీ రేడియో నేటి ఉదయం ప్రకటించింది

లాహోర్‌లో ఈ విలేకరి పంపిన వార్తల ఆధారంగా ఢి. ఢి. ఏ అలా ప్రకటించింది.

సమితిలో బంగ్లాదేశ్ సభ్యత్వం సమస్య

న్యూయార్క్, ఫిబ్రవరి 24— సమితిలో బంగ్లాదేశ్‌ను చేర్చుకొనాలని భద్రతా మండలి సిఫారసు చేయడానికి సత్వర పరిశీలన జరిపే సమస్యపై జనరల్ అసెంబ్లీ ప్రత్యేక సమావేశంలో చర్చించే అవకాశంపై లాంఛనపూర్వకంగా తర్జనభర్జనలు జరుగుతున్నాయి అయితే, లాంఛనపూర్వకంగా జరుగుతున్న చర్చలలో చిర్రిష్టమైన నిర్ణయాలేమీ రాలేదు

ఏది ఏమైనా చైనా మినహా నిన్న పాకిస్తాన్ కూడా బంగ్లాదేశ్‌ను గుర్తించడంతో సమితి నుంచి బంగ్లాదేశ్‌ను దూరం చేయడంలో సమంజసమేమీ లేదని భద్రతా మండలి సభ్యులు భావిస్తున్నారు.

వాల్డీమ్ హర్షం

బాగోస్, ఫిబ్రవరి 24 — బంగ్లాదేశ్ స్వతంత్రదేశంగా పాకిస్తాన్ గుర్తించడం అభ్యుదయకమైన చర్య అని బల్గేరియా విదేశీ వ్యవహార కార్యదర్శి వాల్డీమ్ నిన్న హర్షం ప్రకటించారు.

ఇండోనేసియా వైఖరి

జకార్తా ఫిబ్రవరి 24 — బంగ్లాదేశ్‌ను పాకిస్తాన్ గుర్తించడం ఆసియాలో శాంతికి ఎటువంటి ప్రమాదానికి తోడ్పడుతుందని ఇండోనేసియా విదేశాంగ శాఖ ప్రతినిధి వ్యాఖ్యానించారు

పాలస్తీనా సంసద్ముసిందేశాల వైఖరి

లాహోర్ ఫిబ్రవరి 24 — పాలస్తీనా విమోచనోద్యమ సంస్థ మాత్రమే పాలస్తీనా ప్రజల ప్రయోజనాలకు పాటుపడే సరియైన "ప్రతినిధి"గా ఇస్లాందేశాలు గుర్తించాయి. శిఖరాగ్ర సభ రెండవరోజు సమావేశం నిన్న ముగిసినది. నిన్నటి రాత్రి ఒక తీర్మానం ఆమోదిస్తూ ఆ సభ ఇలా పేర్కొన్నది.

"పాలస్తీనా జరుపుతున్న న్యాయమైన పోరాటంలో పిమోదరవడ్డ ఏకైక ప్రతినిధిగా ఈ సభ పునరుద్ఘాటిస్తున్నది.

శిఖరాగ్ర సభలో ఈ తీర్మానం జరిగడం జోర్డాన్‌కు, పిమోదన సంస్థకుగల సంబంధాలను సరిదిద్దడం చేయగల వ్యూహాత్మకమైన చర్యగా భావిస్తున్నారు

1971 లో జోర్డాన్‌లో రక్తపాతం జరిగినప్పుడు తన దేశం నుంచి పిమోదన దళాలను జోర్డాన్ రాజు తరిమివేసినప్పటి నుంచి పిమోదన సంస్థ జోర్డాన్‌కు మధ్య వైమనస్యాలు అధికమైనాయి

పోర్చుగల్‌తో పాకిస్తాన్ సంబంధాల తెగతెంపులు

పోర్చుగల్‌తో పాకిస్తాన్ దౌత్యసంబంధాలను తెగతెంపులు చేసికొనినట్టు అక్కడి వర్గాలు నిన్న ప్రకటించాయి.

పోర్చుగల్లు, దక్షిణ ఆఫ్రికా రొడీషియాలతో ఇస్లామిక్ దేశాలన్నీ దౌత్యసంబంధాలు తెగతెంపులు చేసుకోవాలని శిఖరాగ్ర సభ తీర్మానం ఆమోదించక పూర్వమే పాకిస్తాన్ నిర్ణయాన్ని ప్రధాని భుట్టో ప్రకటించారు

బలహీన వర్గాల సంక్షేమం

ముఖ్యమంత్రికి ప్రధాని సూచన

(ఆంధ్రజ్యోతి ప్రతినిధి)

హైదరాబాద్, ఫిబ్రవరి 24— ఆంధ్రప్రదేశ్ ముఖ్యమంత్రిగా శ్రీ జలగం వెంగళరావు నామినేట్ చేయబడిన వెంటనే బలహీనవర్గాల మైనారిటీల సంక్షేమానికి సంబంధించి ప్రధాని శ్రీ వెంగళరావుకు మొదటి సూచన చేశారు

నేటి సాయంత్రం ఇక్కడ జేసిన కార్మికుల సమావేశంలో ఈ విషయాన్ని పిల్లిడిస్తూ శ్రీ వెంగళరావు మనం వాగ్దానాలు నిలబెట్టలేదని బలహీనవర్గాలు భావించరాదని, వారికి సహాయపడడానికి ఎక్కడా విపలం కారాదని ప్రధాని తమకు చెప్పినట్టు పేర్కొన్నారు.

దక్షిణమండలి కౌన్సిల్ సభ్యులు

శ్రీ వి. వి. శ్రీ సూరల నియామకం

హైదరాబాద్, ఫిబ్రవరి 24— ఆంధ్రప్రదేశ్ నుంచి దక్షిణ మండలి కౌన్సిలుకు ఉపముఖ్యమంత్రి శ్రీ వి వి సుబ్బారెడ్డి ఆర్థిక మంత్రి శ్రీ ఎస్ తాయంచంద్రారెడ్డి సభ్యులుగా వుంటారు ఈ విషయాన్ని నేడు గవర్నరులో ప్రకటించారు

ముఖ్యమంత్రి కార్యదర్శి శ్రీ సి ఆర్ కృష్ణస్వామిరావు సాహెబ్ వారికి పరోక్షంగా వుంటారని ఆ ప్రకటనలో తెలిపారు

పశ్చిమ మణిపూర్‌లో సైన్యంపై అజ్ఞాత నాగాల కాల్పులు

ఇంఫాల్, ఫిబ్రవరి 24—పశ్చిమ మణిపూర్ జిల్లా లంగ్‌పి మధ్యగ్రామాల మధ్య రెండు వేర్వేరు అజ్ఞాత నాగా తీవ్రవాదులు, పైనిక దళాలకు మధ్య సాయుధ పోరాటాలు జరిగినట్టు వార్తలు

సైన్యంపై కాల్పులు పెద్దఎత్తున జరిగినవని అయితే ఉభయదళాలలో నష్టం ఏమీ సంభవించలేదని తెలుస్తున్నది

ఇండోనేసియా అధ్యక్షుడు సుహార్తో పర్యటన

ఇస్లామిక్ రాజ్యాల శిఖరాగ్ర సభ

అమ్మాన్, ఫిబ్రవరి 23— ఇస్లామిక్ రాజ్యాల శిఖరాగ్ర సభ నేటి రాత్రి విజ్ఞప్తి చేసింది.

పశ్చిమ ఫసలీనా సమస్యపై ప్రతిస్పందించే ఏ పరిష్కారమైనా, ఈ ఎత్రి నగరంపై ఇస్రాయిల్ ఇగల స్వాధీనాన్ని గుర్తించలేని పక్షంగా మార్చివేయలేని పక్షంగా గుర్తించాలని స్పష్టం చేసింది

ఇందుకు భిన్నమైనదైన ఇస్లామిక్ దేశాలకు ఆమోదయోగ్యం కాదు. జెరూసలెంను అంతర్జాతీయ నగరంగా మార్చే ప్రయత్నాన్ని ఇస్లామ్ దేశాలు త్రోసివుచ్చాయి అని తీర్మానంలో పేర్కొన్నారు

ముజిబ్ ప్రసంగం

ఇస్రాయిల్ ఆక్రమణలో వున్న అరబ్ ప్రాంతాల విముక్తికి, పాలస్తీనా ప్రజలకు న్యాయం సాధించేందుకు అమలుగా కార్యక్రమంతమైన వ్యూహాన్ని రూపొందించవలసిందిగా బంగ్లాదేశ్ ప్రధాని మంత్రి షేక్ ముజిబుర్ రహ్మాన్ నేడు ఇస్లామ్ రాజ్యాల నాయకులకు విజ్ఞప్తి చేశారు

ఇస్లాం శిఖరాగ్ర సభ మధ్యాహ్న సమావేశంలో ఆయన ప్రసంగిస్తూ ఈ వ్యూహం విజయవంతం కావడానికి అన్ని దేశాలు సాధ్యమైనదంతా చేయగలరని ఆయన హామీ ఇచ్చారు

(శ్రీ) ముజిబ్ పాకిస్తాన్‌లో స్వాతంత్ర్య బంగ్లాదేశ్ అవిర్భావ సందర్భంగా నాడు ఎడు గంటల అనంతరం ఇస్లామ్ సభలో ప్రసంగించారు.

తమ సహోదరుల మధ్య ఈ రోజు వుండేందుకు అనువుగా కృషిచేసిన 36 ఇస్లామ్ రాజ్యాల నాయకులకు బంగ్లాదేశ్‌ను గుర్తించినందుకు శ్రీ భుట్టోకు ఆయన కృతజ్ఞతలు తెలియచేశారు.

భౌ మెడిసిన్ ప్రసంగం

అల్జీరియా అధ్యక్షుడు హారీ బౌమెడిన్ ప్రసంగిస్తూ ఇస్లామ్ ప్రపంచంలోని పేద దేశాలకు మూలధన రూపంలో సహాయం చేయవలసిన సమయం ఆసన్నమైందని చెప్పారు.

ఈ విధంగా చేయకపోతే ఇస్లామిక్ దేశాలమధ్య బహుత్వం అవసరానికి అవ్రం లేదు అని ఆయన అన్నారు

పశ్చిమాసియా సమస్యపై రహస్యదూత సమావేశం జరగాలనుకుంటే శ్రీ బౌమెడిన్ ప్రసంగించారు

ఉగాండా అధ్యక్షుడు శ్రీ ఇదీ అమిన్ మాట్లాడుతూ ఎనిమిది దేశాలకు సహాయం చేసే నిమిత్తం ధర్మాన్ కూటాలు ఏర్పాటు చేయాలని సూచించారు ఈ సదస్సును పాలస్తీనా కమాండర్ యాసర్ అరాఫత్ ఉద్దేశించారు.

మరుసటి దేశాలకు తొమ్మిదేళ్ళ మిగతా 100 కోట్ల డాలర్ల ఇస్లామిక్ బ్యాంకు ముఖ్య స్థితి ఏర్పాటుచేసినందుకు స్వల్ప వివాదం చెలరేగింది.

'నిజామ్ వ్యతిరేక పోరాటం స్వాతంత్ర్య ఉద్యమంలో భాగం'

ప్రముఖ స్వాతంత్ర్యయోధుడు శ్రీ నరసింహారావు ప్రకటన

హైదరాబాద్, ఫిబ్రవరి 24—నిజాం వ్యతిరేక పోరాటాన్ని దేశంలో స్వాతంత్ర్య పోరాటంలో భాగంగా గుర్తించాలని పాత హైదరాబాద్ రాష్ట్రానికి చెందిన ప్రముఖ స్వాతంత్ర్యయోధుడు శ్రీ ఒంకసాల నరసింహారావు కేంద్ర ప్రభుత్వానికి విజ్ఞప్తి చేశారు.

నిజాం వ్యతిరేక పోరాటం సమయంలో హైదరాబాద్‌లో వచ్చ ఏర్పాటుచేసిన రజాకార్ వ్యతిరేక కమిటీకి శ్రీ నరసింహారావు కమాండర్‌గా ఎన్నికయారు

ఆయన నేడు చేసిన ఒక ప్రకటనలో హైదరాబాదు స్వాతంత్ర్య పోరాటాన్ని కేంద్ర ప్రభుత్వం గుర్తించకపోవడం తుపాకిగుళ్ళకు ఎదురుపడిచేసే పేలాడినంతే అవుతుంది హైదరాబాద్ రాష్ట్ర స్వాతంత్ర్య యోధులను అవమానపరుచడమేనని ఆయన అన్నారు

అప్పటి పోలీసుచర్యకు డాక్టర్ బి ఎస్ మేర్కొన్నారు. బూర్గుల రంగనాథ నారాయణ జి పాలనాధికారి వారి పుల్లా రెడ్డి వంటివారెలా, ప్రస్తుత ముఖ్యమంత్రి శ్రీ వెంగళరావు కీడా తదుపరి కమిటీలో పాల్గొన్నారని ఆయన తెలియచేశారు

ఈ విషయాన్ని దృష్టిలో పెట్టుకుని అప్పటి హైదరాబాద్ రాష్ట్ర స్వాతంత్ర్య యోధులకు న్యాయం కలుగజేయవలసిందిగా శ్రీ నరసింహారావు ఇక్కడి సమావేశ రూపాన్ని స్వాగతించి ముఖ్య స్థితి ఏర్పాటుచేసినందుకు స్వల్ప త్రియోధుల పేరుతో పంపుతూ శ్రీ రావు కోరారు.

మూడు రాష్ట్రాలలో పోలింగ్

(1 వ పేజీ తరువాయి)

సభ్యులు ఒకే నియోజకవర్గంనుంచి తిరిగి పోటీ చేయడం నేటి పోలింగ్‌లో ఒక విశేషం.

పశ్చిమ బెంగాల్‌లో ఉప ఎన్నికలు

కలకత్తా ఫిబ్రవరి 24— పశ్చిమ బెంగాల్ అసెంబ్లీకి బెలాషియా, గైఘాటా చిన్సురా నియోజకవర్గాలనుంచి ఉపఎన్నికల సందర్భంలో నేడు పోలింగ్ ప్రశాంతంగా జరిగింది ఉదయం పోలింగ్ మందకొడిగా ప్రారంభమైంది

గైఘాటా నుంచి సోషలిస్టు పార్టీ అభ్యర్థి పోటీలోని ఉపసంహరించుకున్నట్టు వార్త చేరింది

మధ్యప్రదేశ్ అసెంబ్లీ ఉప ఎన్నికలు

లోవాలి ఫిబ్రవరి 24— మధ్యప్రదేశ్ అసెంబ్లీలోని మూడు నియోజకవర్గాలకు, కాంగ్రెస్ లోక్‌సభ నియోజకవర్గానికి నేడు ఉపఎన్నిక సందర్భంలో పోలింగ్ జరిగింది.

ఉదయం పోలింగ్ చురుకుగా సాగినట్టు ఇక్కడికి వార్తలు చేరాయి.

గోవా అసెంబ్లీ ఉప ఎన్నిక

పనాజీ, ఫిబ్రవరి 24— గోవా అసెంబ్లీ నియోజకవర్గం నుంచి నేడు ఉపఎన్నిక సందర్భంలో మధ్యాహ్నానికి సుమారు 30 శాతంమంది ఓటింగ్‌లో పాల్గొన్నారు

మాజీ ముఖ్యమంత్రి శ్రీ దయానంద్ బాండోడ్కర్ మృతి కారణంగా ఈ ఉపఎన్నిక జరిగింది.

కాకినాడలో ఎరువుల ఫ్యాక్టరీ

మద్రాసు కంపెనీకి కేంద్రం అనుమతి

హైదరాబాద్ ఫిబ్రవరి 24— కాకినాడ వద్ద ఎరువుల ఫ్యాక్టరీ ఏర్పాటు చేయడానికి మద్రాసు సంస్థకు కేంద్ర ప్రభుత్వం అనుమతి ఇచ్చింది

ఈ ఫ్యాక్టరీలో అన్ని తరగతులవారికి మొత్తం సుమారు 800 మందికి ఉపాధి కల్పిస్తుంది. సంవత్సరానికి 2.29 000 టన్నుల నత్రజని. పొస్పరిక 205 81000 టన్నులు, పొటాషియం 20 60700 టన్నులు ఈ ఫ్యాక్టరీలో ఉత్పత్తి అవుతుందని భావిస్తున్నారు.

యానాం, ఫిబ్రవరి 24—పుదుచ్చేరి శాసనసభకు పోలింగ్ నేటి ఉదయం ప్రారంభమైంది

మొత్తం ఏడు బూత్స్ పున్నాయి పోలింగ్ ఎంతవరకు చురుకుగా జరుగుతున్నది. ప్రశాంతంగా పోలింగ్ జరుగుతున్నది.

మార్చిలోగా చేనేత రిబేట్ బకాయి కోటిరూపాయల చెల్లింపు: ముఖ్యమంత్రి ప్రకటన

(ఆంధ్రజ్యోతి ప్రతినిధి)

హైదరాబాద్, ఫిబ్రవరి 24— చేనేత కార్మికులకు రిబేటు ద్వారా ఇవ్వవలసిన బకాయి కోటి రూపాయలు ఈ ఏడాది మార్చి మాసాంతంలోగా చెల్లింపబడనున్నట్టు ముఖ్యమంత్రి నేటి సాయంత్రం ప్రకటించారు

ఎగ్జిబిషన్ గ్రౌండ్స్‌లో హైదరాబాద్ చేనేత కార్మికుల కేంద్ర సహకార సంఘం రజతోత్సవాల సందర్భంగా జరిగిన సభలో ముఖ్యమంత్

రాజమండ్రిలో బొగ్గు కొరత

ఫౌండ్రీలను మూసివేసే ప్రమాదం

("ఆంధ్రజ్యోతి" విలేకరి)

రాజమండ్రి ఫిబ్రవరి 24 — సత్వరంగా హార్డ్‌కోక్ (కోకోబొగ్గు) సరఫరా కాకపోతే పట్టణంలోని 15 కాస్ట్ ఐరన్ ఫౌండ్రీ యూనిట్లు పూర్తిగా మూతబడి, అందులో పనిచేసే సుమారు 500 మంది పనివారలకు జీవనోపాధి అధారపడి ట్రాన్స్ అల్యూమినియం ఎర్రశుంఠలోని ఫౌండ్రీలలో పనిచేసే మరికొందరు వందలకొద్దీ ఎగిరిపోయి నిరుద్యోగులుగా రోడ్డుమీద పడవలసి వస్తుందని రాజమండ్రి కాస్ట్ ఐరన్ ఫౌండర్స్ అసోసియేషన్ అధ్యక్షులు శ్రీ మజ్జి సోమినాయుడు మొన్న తెలియజేశారు.

కోక్ సరఫరా పూర్తిగా నిలిచిపోయిన దనీ, కోక్ బొగ్గు సరఫరాలో జిల్లాకొక సెంట్రాన్ని ఏర్పాటుచేసి అక్కడనుంచి తెచ్చుకొనే ఏర్పాట్లు చేస్తామని ప్రభుత్వం హామీ ఇచ్చినప్పటికీ అది కూడా సరిగా అమలుకావటంలేదనీ శ్రీ నాయుడు చెప్పారు.

వైద్య సంఘం

రాజమండ్రి, ఫిబ్రవరి 24 — పట్టణ వైద్య సంఘం సర్వసభ్య సమావేశం మొన్న ఇన్నిసుపేట మునిసిపల్ వైద్యశాలలో జరిగినది. శాసనసభ్యుడు శ్రీ కొంది నూతన కార్యవర్గాన్ని ఎన్నుకున్నారు:

అధ్యక్షులు, శ్రీ కాకిమూడు కోటేశ్వరరావు. ఉపాధ్యక్షులు: శ్రీ పి. సీతారామభార్గవ, శ్రీ దాట్ల బలరామరాజు. కార్యదర్శి, శ్రీ పిల్లలమర్రి చింతకుటామయ్య. సహాయ కార్యదర్శులు: శ్రీ ఆర్. సుందరరామయ్య, శ్రీ డి. వీరభద్రాచార్యులు. కోశాధికారి, శ్రీ కె.సి. సుబ్రహ్మణ్యం.

చెళ్ళపిళ్ళ సంస్మరణ

రాజమండ్రి, ఫిబ్రవరి 24 — మొన్న సాహిత్యసదనంలో అవధానా శ్రీ చెళ్ళపిళ్ళ వెంకటశాస్త్రి 24వ వర్ధంతి ఇక్కడ జరిగినది. కార్యదర్శి శ్రీ పున్నమరాజు నాగేశ్వరరావు స్వాగతం పలికారు.

పలువురు సర్వశ్రీ మధునావంతుల సత్యనారాయణశాస్త్రి, హెచ్చర్ల రామకృష్ణయ్య ఎత్తులు, క్రొవ్విడి లింగరాజు, పోలుకొలాని సూర్యనారాయణమూర్తి, ఘాళిపాల శ్రీరామమూర్తి, మల్లంపల్లి శరభేశ్వరశర్మ ప్రభృతులు ప్రసంగించారు.

చెళ్ళపిళ్ళవారి అవార్డు వీరాన్ని ఆంధ్ర విశ్వవిద్యాలయంలో నెలకొల్పవలెనని కోరుతు పలువురు ఎకగ్రీవంగా తీర్మానించారు.

సాహిత్యసదనిని పరామర్శ కార్యదర్శి శ్రీ సన్నిధానం నరసింహశర్మ వందన సమర్పణం చేశారు.

భారత-చైనా మిత్రమండలి

తూర్పుగోదావరి జిల్లా సభ

రాజమండ్రి, ఫిబ్రవరి 24 — తూర్పు గోదావరి జిల్లా భారత-చైనా మిత్రమండలి సమావేశం ఇటీవల నారంపేటలో జరిగింది. శ్రీ రవణం శ్రీరాములు అధ్యక్షత వహించారు.

భారత, చైనాల మధ్య స్నేహ సంబంధాలు ఏర్పడవలసిన అవసరతను వివరిస్తూ శ్రీయుతులు ఎం. పోలారి, ఆర్. ఎస్. పల్లా, కొమ్మనుందిర్, డాక్టర్ కె ఎన్. రావు, ఎలూరి సూర్యారావు, వీరం రామస్వామి, వీరభద్రరావు నాయుడు ప్రసంగించారు.

ఏప్రిల్‌లో జిల్లా స్థాయి పదవ్ నిర్వహించడానికి శ్రీ రవణం శ్రీరాముల అధ్యక్షులుగా, శ్రీ ఆర్. ఎం. పల్లా, శ్రీ కాశా జనార్దనరావు ఉపాధ్యక్షులుగా, డాక్టర్ కాశా నారాయణరావు. ఎలూరి సూర్యారావు, ఎం. పోలారి కార్యదర్శులుగా, శ్రీ వీరం రామస్వామి కోశాధికారి. మరి 17 గురు సభ్యులుగా ఆహ్వాన సంఘం ఏర్పాటుకుంది.

పట్టణ సంఘం

భారత-చైనా మిత్రమండలి రాజమండ్రి పట్టణ కమిటీ అధ్యక్షులు: ఎలూరి సూర్యారావు. ఉపాధ్యక్షులు: కె శ్రీరాములుశెట్టి, ప్రధాన కార్యదర్శి: ఎస్ ఆర్. గాజుల. సహాయకార్యదర్శి: డి. వి రావు. కోశాధికారి: బాబు వింహాలయం. మరి సలహాదారు సభ్యులు.

రాజమండ్రిలో పాటల పోటీలు

రాజమండ్రి, ఫిబ్రవరి 24 — స్థానిక "కళాసారథి" ఆధ్వర్యాన ఇటీవల లలిత సంగీతం హిందీ తెలుగు సినిమాపాటలు ఏకపాత్రాభినయ పోటీలు హిందూసమాజం "అంధ్రవిశ్వ" న్యాసాని పబ్బారావుపంతులు ఆడిటోరియంలో జరిగాయి.

ప్రారంభోత్సవం సభకు, మునిసిపల్ కౌన్సిల్ మాజీ చైర్మన్ శ్రీ పోతుల పీర భద్రరావు అధ్యక్షత వహించారు. "సమాచార" సంపాదకులు శ్రీ గంధం సీతారామాంజనేయులు సభను ప్రారంభించారు. శ్రీ కె. ఎం. గోపాలకృష్ణ స్వాగతం పలికారు. "కళాసారథి" అధ్యక్షులు శ్రీ రవణం శ్రీరాములు తమ సంస్థ కార్యక్రమాలను వివరించారు. శ్రీ అల్లూ రాజ్యంరావు మాట్లాడారు.

సహాయతి ప్రధానోత్సవం సభకు శ్రీ రవణం శ్రీరాములు అధ్యక్షత వహించారు. శ్రీయుతులు డాక్టరు వి సీతారామభార్గవ, మిషాలి సత్యనారాయణరెడ్డి, నారీ కేదారీశ్వరుడు, పి. వి వీరాచార్యులు సభలో ప్రసంగించారు.

శ్రీ వి. రామచంద్రరావు

మృతికి శోభన్‌బాబు సంతాపం

రాజమండ్రి ఫిబ్రవరి 24 — ప్రముఖ చలనచిత్ర దర్శకులు శ్రీ వి రామచంద్రరావు స్మృతికి శోభన్ ఆర్ట్స్ సంస్థ తరఫున చలనచిత్రనటుడు శ్రీ శోభన్‌బాబు విడిదివద్దనున్న ఈ కింది సంతాప ప్రకటన చేశారు:

"కీర్తిశేషులు శ్రీ వి. రామచంద్రరావు నాకు హితవాంఛకులు మిత్రులు. శ్రేయోభిలాషులు. అదున దాలా సహృదయులు, కార్యదీక్షా విరాడంబరులు. సాంఘిక నైపుణ్యం వారి విజయానికి ముఖ్యకారణం. ఆయన మృతి నా అందరికీ తీరనిలోటు."

యాదగిరి నృసింహస్వామి

బ్రహ్మోత్సవాలు

యాదగిరిగుట్ట, ఫిబ్రవరి 24 — నల్లగొండజిల్లా మిర్యాలగూడ తాలూకా యాదగిరిగుట్ట శ్రీ లక్ష్మీ నరసింహస్వామి బ్రహ్మోత్సవాలు వచ్చే నెల ఆదివారం తేదీవరకు పెద్ద ఎత్తున జరిగుతున్నాయి.

వచ్చే నెల రెండవ శుక్రవారోత్సవం. మూడవ తేదీన రథోత్సవం జరుగుతాయి. వీటికి పలువురు ప్రముఖులు హాజరవుతారు.

'పద్మశ్రీ' ఘంటసాల మృతికి సంతాపాలు

విజయపురి ఫిబ్రవరి 24 — స్థానిక జూనియర్ కాలేజి ప్రిన్సిపాల్ శ్రీ పి శివశంకరం అధ్యక్షతన హిల్ కాలనీలో ఘంటసాల స్మారక సభ జరిగినది. శ్రీ టి నరసింహార్య తదితరులు మాట్లాడారు.

పెదాపురం

పెద్దాపురం, ఫిబ్రవరి 24 — "పద్మశ్రీ" ఘంటసాల వెంకటేశ్వరరావు స్మృతికి చిహ్నంగా ఇక్కడి మహారాణి కళాశాలను మూసివేశారు. సాయంత్రం కాలేజి ప్రిన్సిపాల్ శ్రీ విమిష కవి వెంకటేశ్వరరావు అధ్యక్షతన సంతాప సభలో పలువురు శ్రీ ఘంటసాల దివ్యస్మృతికి శ్రద్ధాంజలి ఘటించారు.

నెల్లూరు

నెల్లూరు, ఫిబ్రవరి 24 — స్థానిక అక్కినేని నాగేశ్వరరావు కల్చరల్ అసోసియేషన్ సభ్యులు సమావేశమై "పద్మశ్రీ" ఘంటసాల వెంకటేశ్వరరావు స్మృతికి సంతాపాన్ని వెలిబుచ్చి ఆయన కుటుంబ సభ్యులకు తమ సానుభూతిని తెలిపారు.

"పద్మశ్రీ" నందమూరి ఆర్ట్ అసోసియేషన్ వారు కూడా తమ ప్రగాఢమైన సంతాపాన్ని వెలిబుచ్చారు.

రాజమండ్రి

రాజమండ్రి ఫిబ్రవరి 24 — స్థానిక శ్రీ విజయశంకర సంగీత కళాశాల ఆధ్వర్యంలో, విద్యార్థులు నిర్వహించిన ఘంటసాల స్మృతికి తమ సంతాపాన్ని తెలియజేస్తూ కళాశాల వ్యవస్థాపకులు శ్రీ నార్ని కేదారీశ్వరుడు అధ్యక్షతన కళాశాలలో సభ జరిగింది.

పరంగల్లు

వరంగల్లు, ఫిబ్రవరి 24 — ఆంధ్రప్రదేశ్ నాట్య సంఘం తెలంగాణా జోన్ ఉపాధ్యక్షులు శ్రీ దివ్వెల హనుమంతరావు శ్రీ ఘంటసాల ఆకస్మిక మృతిపట్ల సంతాపాన్ని ప్రకటించారు.

మధిర

మధిర, ఫిబ్రవరి 24 — ఖమ్మం జిల్లా మధిర ఎ.ఎన్.ఆర్. కల్చరల్ అసోసియేషన్ అధ్యక్షులు శ్రీ కె. హనుమంతరావు శ్రీ ఘంటసాల మృతికి సంతాపాన్ని వెలిబుచ్చారు.

కందుకూరు

కందుకూరు, ఫిబ్రవరి 24 — ప్రకాశం జిల్లా కందుకూరు శ్రీ వెంకటేశ్వర థియేటర్‌లో ఎ. ఎన్. ఆర్. అభిమాన సంఘం సభ్యులు శ్రీ అనంత పద్మనాభరావు అధ్యక్షతన సంతాపసభ జరిగింది. సభలో ఎన్. టి. ఆర్. అభిమానసంఘం సభ్యులు కూడా పాల్గొన్నారు.

యర్రగొండపాలెం

యర్రగొండపాలెం, ఫిబ్రవరి 24 — ప్రకాశం జిల్లా యర్రగొండపాలెం స్టేట్ బ్యాంకు ఆఫ్ ఇండియా అసోసియేట్ ఇన్ చార్జి శ్రీ హెచ్. శ్రీనివాసరావు శ్రీ ఘంటసాల మృతికి సంతాపాన్ని వెలిబుచ్చారు.

కావలి

కావలి ఫిబ్రవరి 24 — నెల్లూరు జిల్లా కావలిలో అక్కినేని నాగేశ్వరరావు పాలక్యృతిక సంఘంవారు శ్రీ ఘంటసాల మృతికి తమ ప్రగాఢమైన సంతాపాన్ని వెలిబుచ్చారు.

రాజమండ్రి

రాజమండ్రి, ఫిబ్రవరి 24 — గురుజీ గోల్వాల్కర్ ఉపన్యాసాల అనువాదాలతో శ్రీ కొత్తపల్లి తనక్యాంత్రప్రసాద్ రూపొందిన "పాంచజన్యం" (గ్రంథాని మొన్న ఇక్కడ విశ్వహిందూ పరిషత్ జరిగిన సభలో సాహిత్య గౌతమి అధ్యక్షులు శ్రీ పోతుకూచి సూర్యనారాయణమూర్తి ఆవిష్కరించారు.

సభకు ప్రముఖ రచయిత శ్రీ ఆర్. ఎం. జిల్లా అధ్యక్షతవహిస్తూ, గురుజీ సేవలను వివరించారు. శ్రీ విల్లా రామారావు ఆంధ్ర యూనివర్సిటీ సెనెట్ సభ్యుడు శ్రీ పసుమర్తి సూర్యనారాయణమూర్తి ప్రభృతులు ప్రసంగించారు తొలుత శ్రీ చేబియ్యం వెంకట్రామయ్య స్వాగతం పలికారు.

ముఖ్యమంత్రికి

కర్నూలులో స్వాగత సన్నాహాలు

("ఆంధ్రజ్యోతి" ప్రతినిధి)

కర్నూలు ఫిబ్రవరి 24 — ముఖ్యమంత్రి ఈ నెల 26వ తేదిన కర్నూలు రానున్న సందర్భంగా జిల్లా కలెక్టర్ అధ్యక్షతన స్వాగతానికి సన్నాహాలు చేస్తున్నారు.

ప్రభుత్వ అతిథిగృహంవద్ద ముఖ్యమంత్రికి పూర్ణకుంభంతో స్వాగతం చెప్పడానికి జిల్లా కాంగ్రెసు అధ్యక్షులు శ్రీ ఎం. సుబ్బారెడ్డి, శ్రీ ఎం. లక్ష్మీకాంతరెడ్డి, శ్రీ కె హనుమన్న, శ్రీ టి.హోన్‌బాబ్ ప్రభృతులు సన్నాహాలుచేస్తున్నారు.

నేత్ర వైద్య శిబిరం

లయన్స్‌క్లబ్ కర్నూలు. కవిగిరిలో నేత్ర వైద్యశిబిరాన్ని నెలకొల్పగా, ఈ వారంలో 2500 మంది రోగులకు చికిత్స జరిగింది. డాక్టరు బాలకృష్ణమూర్తి 150 ఆపరేషన్లు చేశారు.

హోటారు పర్చర్స్ యూనియన్ ఆఫీసు

ప్రారంభం

కర్నూలు పట్టణం హోటారు పర్చర్స్ యూనియన్ ఆఫీసు నవనాథ్ ఇటీ ఎల ఇక్కడి ప్రారంభోత్సవం జరిగింది ప్రారంభోత్సవ సభకు శ్రీ చుంకన్న అధ్యక్షత వహించారు.

కృష్ణాజిల్లా ఉంగుటూరులో గ్రామీణ విద్యుదీకరణకు ప్రారంభోత్సవం సందర్భంలో మంత్రులు శ్రీ చేనుమోలు వెంకటరావు, శ్రీ రాజారామ్

ప్రకాశం, నల్గొండ జిల్లాల గ్రామాలకు మంచినీటి సప్లయి

పైలట్ పథకం అమలుకు ప్రభుత్వం నిర్ణయం

ఒడిస్సాలో, ఫిబ్రవరి 24 — ప్రకాశం నల్గొండ జిల్లాలలో కొన్ని గ్రామాలకు నాగార్జునసాగర్ కాల్వలమంచి గాని, ఇతర వనరులమంచిగాని మంచినీరు సప్లయి చేయడానికి నాలుగైదు రూపాయలు వ్యయంకాగల పైలట్ పథకం అమలుజరపడానికి ప్రభుత్వం నిర్ణయించినట్లు రాష్ట్ర కాంగ్రెసు అడహాక్ కమిటీ ప్రధాన కార్యదర్శి శ్రీ ప్రగడ కోటయ్య గత పోయినారంగాడు ఇక్కడి తెలియజేశారు. వైద్య, ఆరోగ్య శాఖ దైరెక్టరు తనకు ఈ విషయం తెలియజేసినట్లు ఆయన చెప్పారు.

ఆ జిల్లాలలో అటువంటి గ్రామాలన్నింటికి నాగార్జునసాగర్ మంచి మంచినీరు సప్లయిచేయడానికి ఒక సమగ్ర పథకానికి సుమారు 10 కోట్ల రూపాయలు వ్యయం అవుతుందని అధికారులు అంచనావేస్తున్నట్లు శ్రీ ప్రగడ కోటయ్య విలేకరులతో మాట్లాడుతూ చెప్పారు.

అమలాపురంలో "పాంచజన్యం" గ్రంథావిష్కరణ

("ఆంధ్రజ్యోతి" విలేకరి)

అమలాపురం, ఫిబ్రవరి 24 — స్థానిక కళాశాల ఆవరణంలో ప్రముఖ వైద్యులు శ్రీ కాంగ్రేగుల సూర్యనారాయణ అధ్యక్షతన శ్రీ గురూజీ "పాంచజన్యం" గ్రంథాన్ని మొన్న శ్రీ వింజమూరి సూర్యనారాయణశాస్త్రి ఆవిష్కరించారు

శ్రీ వారణాసి సత్యనారాయణమూర్తి, శ్రీ దావలి సుబ్రహ్మణ్యశాస్త్రులు గ్రంథాన్ని గురించి ప్రసంగించారు శ్రీ విష్ణుల రామదాసు గీతంపాడారు. శ్రీ ఎస్ ఎం ఎ. ఆర్ జి. కృష్ణస్వామి కూడా మాట్లాడిన పిదప శ్రీ కె ఆర్. మోహన్ వందనసమర్పణతో సభ జయప్రదంగా ముగిసినది.

రాజమండ్రి

రాజమండ్రి, ఫిబ్రవరి 24 — గురుజీ గోల్వాల్కర్ ఉపన్యాసాల అనువాదాలతో శ్రీ కొత్తపల్లి తనక్యాంత్రప్రసాద్ రూపొందిన "పాంచజన్యం" (గ్రంథాని మొన్న ఇక్కడ విశ్వహిందూ పరిషత్‌లో జరిగిన సభలో సాహిత్య గౌతమి అధ్యక్షులు శ్రీ పోతుకూచి సూర్యనారాయణమూర్తి ఆవిష్కరించారు.

సభకు ప్రముఖ రచయిత శ్రీ ఆర్. ఎం. జిల్లా అధ్యక్షతవహిస్తూ, గురుజీ సేవలను వివరించారు. శ్రీ విల్లా రామారావు ఆంధ్ర యూనివర్సిటీ సెనెట్ సభ్యుడు శ్రీ పసుమర్తి సూర్యనారాయణమూర్తి ప్రభృతులు ప్రసంగించారు తొలుత శ్రీ చేబియ్యం వెంకట్రామయ్య స్వాగతం పలికారు.

యాదవ సంఘం

పెద్దాపురం, ఫిబ్రవరి 24 — తూర్పు గోదావరి జిల్లా సామర్లకోటలో మొన్న జరిగిన యాదవ సంఘ సమావేశంలో ఈ కింది నూతన కార్యనిర్వాహకవర్గాన్ని ఎన్నుకొన్నారు:

అధ్యక్షులు: శ్రీ ఇసరపు పెదబాబ్బారావు, కార్యదర్శి: శ్రీ పాతరపల్లి సూరబాబు కోశాధికారి: శ్రీ వాతరపల్లి పెదబాబ్బన్న.

"సంపన్నులు మునిసిపాలిటీలకు పన్నులు చెల్లించాలి"

మంత్రి శ్రీ సుబ్బారాయుడు ఆజ్ఞప్తి

ఓబాలపట్టణం, ఫిబ్రవరి 24 — పట్టణాలకు ఇతోధిక పౌకర్యాలు కల్పించాలని కోరే ముందు పన్నులు చెల్లించవలసిందిగా పంచాయతీలకు రాష్ట్ర మునిసిపల్ వ్యవహారాల మంత్రి శ్రీ సుబ్బారాయుడు విజ్ఞప్తి చేశారు.

ఆయన నిన్న ఇక్కడ యునిసిపల్ మార్కెట్టును ప్రారంభించి చేస్తూ, పంచాయతీలు తమ గృహాలను ఎక్కువకి అద్దెలకు యిస్తూ ఇళ్ళపై ఆదాయం లక్ష్యించ వస్తున్నట్టు అంచనాలు వేయకుండా పన్నులు చెల్లించటంలో మునిసిపాలిటీలను మోసం చేస్తున్నారని అన్నారు.

మునిసిపాలిటీల పట్ల ప్రజలలో వ్యత్యాసాలను త్వరలో తొలగించడం జరుగుతుందని ఆయన హామీ ఇచ్చారు.

విశాఖలో కాంగ్రెసు భవనానికి మంత్రి శ్రీ భాట్టం విరాళం

ఓబాలపట్టణం, ఫిబ్రవరి 24 విశాఖపట్టణంలో కాంగ్రెసు భవనాన్ని నిర్మించే నిమిత్తం రాష్ట్ర సాంఘిక సంక్షేమ శాఖ మంత్రి శ్రీ భాట్టం శ్రీరామమూర్తి, ఆయన సతీమణి విరాళంగా ముఖ్యమంత్రికి నిన్న 25 వేల రూపాయల చెక్కు అందజేశారు.

పింటింగ్ ప్రెస్సును నిర్మించి శ్రీ భాట్టం విరాళం ఇచ్చారు.

భవన నిర్మాణంకోసం ఏర్పాటుచేసిన ట్రస్టుకు చైర్మన్ అయిన శ్రీ జి. వి. రమణకు చెక్కు అందజేశారు.

హత్యానేరంలో ఇరువురికి యావజ్జీవ శిక్ష

("ఆంధ్రజ్యోతి" ప్రతినిధి)

ఒంగోలు, ఫిబ్రవరి 24 — జిల్లా పెదనందిపాడు శ్రీ ఆర్. సత్యేశన్ అడ్డంకి తాలూకా వెలవర్తికి చెందిన నగరాల బ్రహ్మయ్య, అంజనేయులు అనువారికి, బలభద్రుడు, వారాయణమ్మ అనే ఆమెను తంపరనని నేరానికి యావజ్జీవ కారాగారశిక్ష. మరి ఆయిదు సంవత్సరాల కారాగార శిక్ష విధించారు.

ముద్దాయిలు కనగాల బ్రహ్మయ్య, అంజనేయులు, వారాయణమ్మకు, అన్నదమ్ముల బిడ్డలు, వారికి ఆస్తి సంబంధమైన తగాదా వచ్చినది

నారాయణమ్మ కడచిన ఏప్రిల్ 16వ తేదీన తన పొలం సర్వే నెంబర్లకొరకు పెంపరాల గ్రామానికి వెళ్ళి వస్తుండగా ముద్దాయిలు ఆమెను కొట్టి చంపివేశారు.

ఎదిరోజుల పిదప అదింకి పోలీసు ఘటనాక అని చెప్పుతూ నారాయణమ్మ శవం కనబడినది

కైగ్రేస్ ప్రారంభించిన ఈ కేసును దర్యాప్తు చేశారు

ప్రాసిక్యూషన్ శ్రీ ఎస్. దశరథరామిరెడ్డి నిర్వహించారు

ఆకాశవాణి

మంగళవారం, ఫిబ్రవరి 26

విజయవాడ

ఉ॥ 7-15 పదుకై మజీతయ్యలో 8-20 కె మహాత్మ్యాకర్యః వయోలిన్ మా॥ 1-30 పరిశావాణి: గిట్టిరం-దాల్చిన్‌లలో పిట్టపైన అంశాలు. రవన కె వెంకటరావు సా॥ 6-20 లలితసంగీతం 6-30 ఫరాన కాలక్షేపం 7-45 యువవాణి 8-00 లాలసా నాటిక: రిదను: ఏలకా గణనపాత్రు 8-35 పార్లమెంటులో నేడు 9-15 స్పాటిఫైట్

హైదరాబాద్ - ఎ

ఉ॥ 7-15 పల్లకోస్వుల అంబని 7-45 చిత్రసీమ మా॥ 11-45 ఉన్నతపాఠశాలలకు: చంద్రమండల యాత్ర. రూపకం: రవన: సూర్యకాంత 12-05 చిత్తూర్ షణ్ముఖ్యాన్ కె 1-10 చిత్రసీమ సా॥ 7-15 కింకర పాల ఉత్పత్తి సంపాలు: డాక్టర్ వి ఎ. షాకాతో ఎరితయం 7-45 కవితాప్రపంచం: జ్యోత్కర్షయి వైవి సూర్యనారాయణ శంకరయ్య 8-30 ఎ. కె. వి. సిటరాజన్: కారినెట్ 10-00 నేతి శ్రీరామకర్మ. పి. రామారావు మృదంగం

హైదరాబాద్-బి

ఉ॥ 7-05 లలితసంగీతం: కె ఉర్దూ దేశియల్ 7-30 ముకాముబి 7 60 ఏద్యార్థి లోకం 8-25 చిత్రసీమ సా॥ 5-10 కథ, బృందం 6-15 చిత్రసీమ 6-10 రింగులతెర 7-30 శ్రీకాళి కం

మద్రాసు - ఎ

ఉ॥ 6-35 బాలసంగీతం ఆర్. రాజలక్ష్మి జయలక్ష్మి 7-45 ఎస్ వి. సిటరాజన్: వేణువు మా॥ 12-04 ఎస్. జానకి-సందర్శ్ 12-30 ఎకవి వి లక్ష్మినరసి. హ ఆయ్యర్: నాదస్వరం సా॥ 5-04 పి ఎస్. రాజలక్ష్మి 9-30 పంక్షి ఏ శబ్ద చిత్రం (తమిళం) 10-30 ఎన్నాలాల్ ఘోష్: వేణువు

మద్రాసు - బి

సా॥ 6-30 వ్యవస్థకవరియం బజాను వెంకటరమణయ్య 8-15 పాశ్చాత్యసంగీతం 9-30 ఆంగ్లంలో చర్చ.

ప్రకాశంజిల్లా గ్రామంలో చేనేత కార్మికుల గృహాలపై దాడి

శ్రీ ప్రగడ కోటయ్య పెల్లడి

విజయవాడ, ఫిబ్రవరి 24 — ప్రకాశం జిల్లా, ఈపూడిపాలెంకు చెందిన ఎమ్మెల్యేకుని పేటలోని చేనేత పనివారల గృహాలపై దాదాపు 60 మంది ఎరుకుల కులానికి చెందిన మోతమేస్త్రీలు దాడిజరిపి, దోచుకున్నట్టు ఎ. పి. సి. సి ప్రధాన కార్యదర్శి శ్రీ ప్రగడకోటయ్య మొన్న ఇక్కడ విలేకరులతో చెప్పారు.

ఎమ్మెల్యేకుని పేటను సందర్శించి వచ్చిన శ్రీ కోటయ్య, ఫిబ్రవరి 19 న జరిగిన ఈ దాడిలో 17 ఇండ్లు దోచుకున్నారని, చేనేత కార్మికులపై ఈ కేసు మొదలే సమారణాయుధాలతో దాడి చేశారని చెప్పడం దాడి.

దోపిడీదారులు చేనేత కార్మికుల పరికరాలను ధ్వంసంచేసి, దాదాపు పదివేల రూపాయల విలువచేసే వస్త్రాలను నగదును, నూలును దోచుకొనడమేగా, నాశనంచేయడమేగా చేశారని ఆయన చెప్పారు

దాడికి గురయినవారికి ప్రభుత్వం సహాయంచేసి, ముందు ముందు ఇటువంటి సంఘటనలు జరుగకుండా చూడాలని ఆయన ప్రభుత్వానికి విజ్ఞప్తిచేశారు.

ఆలమూరు ఉన్నత పాఠశాల వార్షికోత్సవం

ఆలమూరు, ఫిబ్రవరి 24 — తూర్పు గోదావరి జిల్లా ఆలమూరులోని హారింగ్టన్ జిల్లా పరిషత్తు హైస్కూల్ వార్షికోత్సవాలు రెండురోజులపాటు వారగాల అవరణలో జరిగాయి. సభలో జిల్లా పరిషత్తు అధ్యక్షులు శ్రీ ఎమ్. వి పి. వి కె సత్యనారాయణరావు చిత్రాన్ని ఆయన గౌరవార్థం ఆలంకరించారు.

సభకు తొలిరోజున వెంకటేశ్వర ఆయుర్వేద వైద్యం యజమాని శ్రీ ద్విభాష్యం వెంకట సూర్యనారాయణమూర్తి అధ్యక్షత వహించారు. శ్రీయుతులు సర్ శంకరాచార్య జనార్దనశాస్త్రి, వారణాశి రాజేశ్వరశాస్త్రి, కర్రా చంద్రశేఖరశాస్త్రి ఉపన్యసించారు. ప్రధానోపాధ్యాయులు శ్రీ ఎ. వి. రామారావు వివేదికను సమర్పించారు

రెండవరోజు సభకు ఆలమూరు పంచాయతీ సర్పంచ్ శ్రీ ఉప్పెర్ల లక్ష్మీనారాయణ అధ్యక్షత వహించారు. మహారాణి కాలేజి లెక్చరరు శ్రీ పి. శేషగిరిరావు ఉపన్యసించారు.

రెండు రోజులు సాంస్కృతిక ప్రదర్శనల పిదప శ్రీ కాశీపూడి సూర్యనారాయణ వందన సమర్పణం చేశారు.

కరవదిలో నాటికల పోటీలు

కరవది, ఫిబ్రవరి 24 — ప్రకాశం జిల్లా కరవదిలో ప్రకాశం నాటక కళాపరిషత్తు తృతీయ ఆంధ్రప్రదేశ్ నాటికల పోటీలను ఫిబ్రవరి 26 నుండి రెండవవారంలో జరుపుతారు దరఖాస్తులు చేరవలసిన చివరితేది వచ్చే నెల 20

వివరాలకు శ్రీ సి. కోటేశ్వరరావు కార్యదర్శి ప్రకాశం నాటక కళాపరిషత్తు కరవది ఒంగోలు కాలూకా. ప్రకాశం జిల్లా" చిరునామాకు వ్రాయండి.

సూర్యాపేట కాటన్ మిల్స్

హైదరాబాద్, ఫిబ్రవరి 24 — సూర్యాపేట ఖమ్మం జిల్లా కాటన్ మిల్స్‌లో ఉద్యోగాలను పారితరక్షణ పిలుపునకింద అత్యవసర పరీక్షలుగా రాష్ట్ర ప్రభుత్వం ప్రకటించింది.

ఎరుపుల బ్లాక్ మార్కెట్‌పై విచారణ

శ్రీకాకుళం జిల్లా జై ఆంధ్ర ప్రెంట్ విజ్ఞప్తి

శ్రీకాకుళం, ఫిబ్రవరి 24 — శ్రీకాకుళం జిల్లా జై ఆంధ్ర ప్రెంట్. స్వతంత్ర పార్టీ సమావేశం ఇటీవల ఇక్కడ తల్లాప్రగడ నారాయణ అధ్యక్షతన జరిగింది. శ్రీయుతులు గొతు లత్సన్న, పి. సుబ్బారావు, టి. నారాయణస్వామి, డి. ఈశ్వర సత్యనారాయణ కర్మ ప్రభృతులు పాల్గొన్నారు. శ్రీ యలమంచిలి శివాజీ, శ్రీ వడ్డి కొటినాథేశ్వరరావు ప్రత్యేక ఆహ్వానితులుగా హాజరయ్యారు ఎరుపుల బ్లాక్‌మార్కెట్‌పై విచారణ జరపాలని సమావేశం ప్రభుత్వాన్ని కోరింది.

ఒరిస్సాలోని తెలుగు మాట్లాడే ప్రాంతాలలో తమ అయిదురోజుల పర్యటన ముగించుకొని శ్రీయుతులు గొతు లత్సన్న, యలమంచిలి శివాజీ ఎస్. పైడితల్లి ఇక్కడికి వచ్చారు.

కందుకూరు కళాశాల స్నాతకోత్సవం

కందుకూరు, ఫిబ్రవరి 24 — ఇటీవల ప్రకాశం జిల్లా కందుకూరులోని ఉన్నతవరపు రామిరెడ్డి ప్రభుత్వ కళాశాల విద్యార్థి సంఘానికి ఒంగోలు సి. ఎస్. ఆర్. కళాశాల ప్రిన్సిపాల్ శ్రీ వి.రామచంద్రరావు ప్రారంభోత్సవం చేశారు. సభకు ప్రిన్సిపాల్ శ్రీ వి. సుబ్రహ్మణ్యం అధ్యక్షత వహించారు. సంఘం ఉపాధ్యక్షులు శ్రీ కె. వెంకట నరసయ్య స్వాగతం పలికారు.

వెంకటేశ్వర కళావిద్యాలయం అధిక శాస్త్రవిద్యాలయ డాక్టరు డి. ఎల్. నారాయణ స్నాతకోత్సవంలో విద్యార్థులకు డిగ్రీలను ప్రదానం చేశారు.

కార్యదర్శి శ్రీ డి లింగయ్యనాయుడు వందన సమర్పణ చేశారు. శ్రీ కె సుబ్బారావు పర్యవేక్షణలో శ్రీ జె ఏసుదాసు, శ్రీ ప్రసన్నకుమార్ బృందంవారి వినోద, సంగీత ప్రదర్శనలను ఏర్పాటుచేశారు.

నెల్లూరులో బస్సు షెల్టరు నిర్మాణం

నెల్లూరు, ఫిబ్రవరి 24 — స్థానిక ఎన్. టి. ఆర్. కల్చరల్ అసోసియేషన్ వారు నిర్మించిన బస్ షెల్టరుకు కావలసిన సహాయం శ్రీ ఆనం వెంకటరెడ్డి మొన్న ప్రారంభోత్సవం చేశారు.

సభకు శ్రీ బలరామరెడ్డి అధ్యక్షత వహించారు

సభలో కోటిన్ అప్పు అసోసియేషన్ కార్యదర్శి, సంఘ సభ్యులు శ్రీ భాస్కర్. వి స్-ప్రెసిడెంట్ శ్రీ సీతారాంసింగ్ మాట్లాడారు సంస్థ అధ్యక్షులు శ్రీ ఆర్ భీమాజీ సింగ్ కృతజ్ఞతలను తెలిపారు.

ఆంధ్ర గ్రామోద్యోగుల సంఘం కార్యవర్గ సమావేశం వాయిదా

విశాఖపట్నం, ఫిబ్రవరి 24 — ఏ బవరి 27న ఇక్కడ జరుగవలసివున్న ఆంధ్ర గ్రామోద్యోగుల సంఘం కార్యవర్గ సమావేశం ఇక్కడికి మారుగా హైదరాబాద్‌లో మార్చి రెండున జరుగుతుందని సంఘం ప్రధాన కార్యదర్శి శ్రీ ద్రోణంరాజు సత్యనారాయణ తెలియజేశారు.

ఆంధ్రజ్యోతి

సచిత్ర వార పత్రిక

సైజులో మార్పు

పాఠకులకు, ఏజెంట్లకు, మా శ్రేయోభిలాషులకు మనవి

ఇటు తమిళంలోను, అటు హిందీలోను, ఇంకా ఇతర దేశీయ భాషలలో, సచిత్ర వారపత్రికలు అన్నీ, ఒకే సైజులు అంటిపెట్టుకుంటూ, పలు రకాల సైజులలో వెలువడుతూ, పాఠకుల ఆదరాభిమానాలను చూరగొంటున్నాయి.

పత్రికా ప్రపంచం కనీవిని ఎరుగని కాగితపు కొరత సంక్షోభంలో పడిన ఈ సమయంలో, సాధారణ పరిస్థితులు నెలకొనేవరకు 96 పేజీలతో 80 పైచిలుకే మా వారపత్రికను, ప్రస్తుతం వెలువడుతున్న 1/4 డెమ్మీ సైజులో కాక 1/8 డెమ్మీ సైజులో, మధ్యకుట్టుతో ఆకర్షణీయంగా వెలువరిస్తే సంతోషిస్తామని మనవి చేస్తున్నాము. దేశంలోని ఇతర భాషలలో 1/8 డెమ్మీ సైజులో వెలువడే వారపత్రికలను వారులు విశేషంగా ఆదరిస్తున్నారు. అభిమానిస్తున్నారు. అదేవిధంగా ఇకపై 1/8 డెమ్మీ సైజులో అనేక వ్యాకర్షణలతో వెలువడబోవు ఆంధ్రజ్యోతి పవిత్ర వారపత్రికనుకూడా పాఠకులకు అభిమానించి ఆదరించగలరని ఆశిస్తున్నాము. మా యీ నూతన ప్రయత్నంలో ఏజెంట్లు, ప్రకటనకర్తలు సహకరించగలరని విశ్వసిస్తున్నాము.

తెలుగులో వెలువడుతున్న ప్రముఖ పాత్రికలన్నీ

బాబీ పాప్యులారిటీ పోటీ

ఎంట్రీ ఫీజు లేదు — మీరు బహుమతి గెలుపొందగలరు

(58 మొత్తంగిల నమూనా)

8	18	13	13
11	21	10	16
17	7	20	14
22	12	15	9

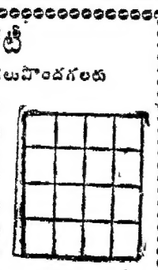

మొదటి బహుమతి ఒక టెలివిజన్ సెట్ లేక రిఫ్రిజిరేటరు. రెండవ బహుమతి: ఒక టేపు రికార్డరు లేక ఆటోమాటిక్ కెమెరా మూడవబహుమతి: బాబీ జపాను (250) మోడల్ డిబ్యాండ్ ఆర్ ఎరర్లు బ్రాన్విస్టర్లు. ధర: రు 250/-లో పగం ధర. త్రిరి కుటుంబమునకు కావలసిన జీవితకాలపు బహుమతి.

మీరు చెయ్యవలసినది ?

9 (తొమ్మిది) నుంచి 24 (ఇరువదినాలుగు) వరకుగల అంకెలను పై ఖాళీ గడులలో నింపుము అడ్డముగా. అలు మూలగా ఎటు కూడినా మొత్తము 66 (అరువది ఆరు) వచ్చునటు ఒక అంకెను ఒక సారి మాత్రమే ఉపయోగించి పూరించవలయును. ఎంట్రీలను సాదా కాగితము ఉపయోగించాలి.

ఆఖరి పోస్టింగ్ తేదీ 14-3-74 ఫలితం తేదీ 16-3-74

పోటీకి నిబంధనలు : (1) ప్రమోటర్ల తీర్మానము బాధ్యమైనది. తుదిబద్ధముగా న్యాయమైనది ఈ పోటీ విషయంలో ఇది ఒక ముఖ్యమైన షరతు. (2) ఎంట్రీలయొక్క ప్రకటనము అఫిషియల్ పీర్డ్ సొల్యూషన్‌తో సరిపోల్చి జాగ్రత్తగా చూడబడును. (3) నగదుగా ఏ బహుమతి ఇవ్వబడదు. ఒక కుటుంబం నుండి ఎంట్రీ మాత్రమే పంపాలి. (4) మొదటి బహుమతి: (1) అఫిషియల్ సొల్యూషన్‌తో సమానంగా పున్నదానికి ఇవ్వబడును (2) రెండవ బహుమతి: (1) పై మూడు అక్షరాలు సమానంగా వున్నదానికి ఇవ్వబడును. (3) మూడవ బహుమతి: (250) పూ అఫిషియల్ సొల్యూషన్‌తో ఏ పదునతోనైనా. సంఖ్యతో నైనా సమానముగా వున్నదానికి ఇవ్వబడును. (7) గెలుపొందినవారు నగదు బహుమతులు పొందుటకు పోస్టేజీ. ప్యాకింగ్. రైల్వే ఫీజు చెల్లించవలయును. (8) పరితమాలు పొందుటకు 40 పైసల స్టాంపులు పంపాలి. (9) వివాదములు ఖుల్లీ కోర్టులో పరిష్కరించాలి. (10) మూడవ బహుమతి గెలుపొందినవారు కూడ బ్రాన్విస్టర్ ధరలో పగం చెల్లించాలి. మీ ఎంట్రీలు దిగువ అడ్రసుకు పంపవలయును.

LITZ AGENCIES (AJV)
Post Box No. 1267 Delhi-6

గ్రామ పంచాయతీ కార్యాలయం గుడ్లవల్లేరు
వేలం మరియు టెండరు నోటీసు

కృష్ణాజిల్లా గుడివాడ తాలూకా గుడ్లవల్లేరు గ్రామ పంచాయతీ కార్యాలయములో క్రింద పేర్కొనబడిన 1. 2. 3 అయిటముల వేలం వాటలు తేది 11-3-1974 వ తేదీ సోమవారం మధ్యాహ్నం రెండు గంటల నుండి జరుపబడును. మరియు అయిటము నెం. 4 కు అదేరోజు మధ్యాహ్నం 3 గంటల వరకు వీర్లు టెండర్లు స్వీకరించబడును మరియు పదవ టెండర్లు అదే రోజు మధ్యాహ్నం గం. 3-30 లకు హాజరయిన టెండరుదారుల సమక్షములో తెరవబడును. ఇతర వివరములు ఆఫీసు పని దినములలో తెలుసుకొనవచ్చును.

అయిటము నెం.	వివరములు	చెల్లించవలసిన దరావత్తు
1.	1974-75 సంవత్సరపు మార్కెటు ఏరియాలో వసూలు చేయుటకు హక్కు	రూ. 100/-
2.	1973-74 సంవత్సరపు కంపోస్టు వేలం పాట	రూ. 25/-
3.	1973-74 సంవత్సరపు పాత వర్తా వర్తకుల వేలంపాట.	రూ. 10/-
4.	1974-75 సంవత్సరపు రెండు రిక్షా స్టాండులకు ఎడ్లబండ్లకు వర్తకులను నమోదు చేయుట.	రూ. 60/-

(సం) పి.ఫి. నరసింహారావు B.A.
కార్యనిర్వహణాధికారి
గ్రామపంచాయతీ గుడ్లవల్లేరు.

తేదీ 20-2-74

ది సింగరేణి కాలరీస్ కంపెనీ లిమిటెడ్
టెండరు నోటీసు

దిగువ తెలియపర్చబడిన పనులకు సీలువేసిన టెండర్లు పి.డబ్ల్యు.డి. రిజిస్టర్డు కాంట్రాక్టర్లు మరియు ప్రసిద్ధిచెందిన సంస్థల నుండి దిగువ పంతకముదారునిచే కోరబడుతున్నవి

పనియొక్క పేరు	సుమారు విలువ	ఎర్నెస్టు మనీ (సుమారు పని యొక్క విలువలో 2%)	టెండరు ఫారం ఖరీదు	పని పూర్తి చేయు కాలము
	రు.	రు.	రు.	
కృష్ణా జిల్లా మచిలీపట్నం వద్ద 20 Nos వర్కర్స్ క్వార్టర్లు నిర్మించుట	1 05 000/-	2 100/-	20/-	కంట్రాక్టు ఇచ్చిన తేదీ నుండి ఆరు నెలలు

1. టెండర్లు 23-3-1974 వరకు తీసుకోబడును.
2. టెండర్లు, కొత్తగూడెంలో 28-3-1974 తేదీ మధ్యాహ్నం గం 12-00లకు తెరవబడును.
3. టెండరు ఫారముల ఖరీదు చెల్లించి అందుమీదట అకౌంట్సు ఆఫీసర్. నెం. III వారి నుండి రశీదు దాఖలుచేసి. సూపరింటెండింగ్ ఇంజనీర్. (సివిల్) ది ఎస్.సి కం లిమిటెడ్. కొత్తగూడెం కాలరీస్ పోస్టువారి నుండి 23-3-1974 తేదీవరకు కార్యాలయము పనిచేయు ఏరోజు నైనా ఉదయం గం. 10-00ల నుంచి సాయంత్రం గం. 5-00ల వరకు పొందవచ్చును.
4. ఎర్నెస్టుమనీ అకౌంట్స్ ఆఫీసర్. నెం. III. కొత్తగూడెం కాలరీస్ వారి కార్యాలయము నందు నగదుగానైనా లేదా గవర్నమెంటు సెక్యూరిటీ (ఎస్ సి కంపెనీ లిమిటెడ్ కొత్తగూడెం కాలరీస్ వారిపేర ఎండార్సుచేయబడినవి) గానైనా చెల్లించాలి ఎర్నెస్టుమనీ రశీదు లేదా సెక్యూరిటీలో టెండరు ఫారముతో జతచేయాలి. మరియు టెండర్లు కలిగివున్న పేజీపేజీ కవరుపై రిఫరెన్సు నెంబరు ఇవ్వాలి. అలా కానిచో టెండరు అంగీకరించబడదు. ఎర్నెస్టుమనీ (కింద పెండింగ్ బిల్లు అడ్జస్టుమెంటు చేయవలసిందని కోరినచో అంగీకరించబడదు.
5. జనరల్ కండిషన్స్ యొక్క క్లాజ్ నెం 24 కు మరియు పైన్స్ ఏరియా మరియు డెవలప్‌మెంటు ఏరియాలకు వర్తించు కనీస వేతనచట్టం ప్రకారం రిపైజ్ రేట్లు ఇవ్వబడిన ఎపెండిక్స్ "ఎ"కు కంట్రాక్టర్లు శ్రద్ధకలిగివుండాలి. (రెండు ఏరియాలకు ఇచ్చిన రేటు సరిగా లెక్కించబడినదో, డెవలప్‌మెంటు ఏరియాలో వారికి కావలసిన రేట్లు తెలియవచ్చాలి. మరియు పైన్స్ ఏరియాలో ఎవరి దగ్గర పనిచేయుచున్నప్పుడు ఎంత అదనపు జీతము పనిచేయుచుగిలిగే తెలియవచ్చాలి)
6. ఏ కారణము చూపకుండా ఏ టెండరునైనా వాక్షికంగా లేదా పూర్తిగా అంగీకరించడం లేదా ఏ టెండరునైనా లేదా అన్ని టెండర్లను నిరాకరించు అధికారం దిగువ సంతకందారుడు కలిగివున్నారు.
7. టెండరు షెడ్యూలులో జతపరచిన రిజిస్ట్రేషన్ ఫారము పూర్తిచేసి టెండరుతోపాటు ఎంపి కంట్రాక్టర్లు వారి పేరు రిజిస్టరు చేయించుకోవాలి.

జనరల్ మేనేజరు,
ది సింగరేణి కాలరీస్ కంపెనీ లిమిటెడ్.
కొత్తగూడెం కాలరీస్ పోస్టు,
ఖమ్మం జిల్లా, ఆంధ్ర

Printed and Published by K.L.N. Prasad at Andhra Printers Ltd., Vijayawada-10. Editor : Narla Venkateswara Rao.

'మునిసిపాలిటీలలో అదనపు టీచర్లను నియమించాలి'
ముఖ్యమంత్రి శ్రీ వెంగళరావుకు | విశాఖజిల్లా జాతీయ ఉపాధ్యాయ సంఘం విజ్ఞప్తి

విశాఖపట్టణం ఫిబ్రవరి 24— ముఖ్యమంత్రి శ్రీ జె వెంగళరావు ఇటీవల రెండు రోజులపాటు విశాఖ జిల్లాలో పర్యటించి నప్పుడు ఏలు పంపబడ్డాయి. వ్యక్తులు ఆనేక విజ్ఞప్తిపత్రాలను సమర్పించారు

జిల్లా జాతీయ ఉపాధ్యాయ కాంగ్రెసు కార్యదర్శి శ్రీ ఎస్ పెద్దపాలిస్వామి ముఖ్యమంత్రిని కలిసి మునిసిపాలిటీలలో అదనపు ఉపాధ్యాయులను నియమించాలి. అన్ని స్థాయిలలో మరి ఉపాధ్యాయుల పిల్లలకు ఉచిత విద్యాసౌకర్యం కల్పించాలి హెడ్‌మాస్టర్ల సరియైన సీనియారిటీ జాబితా తయారుచేయాలన్న స్థానిక ఉపాధ్యాయుల 25 కోర్కెలను పరిశీలించవలసిందని కోరాడు

అఖిల భారత స్టూడెంట్స్ ఫెడరేషన్ ఆంధ్ర యూనివర్సిటీశాఖ కన్వీనర్ శ్రీ ఎస్. వెంకటస్వామి, రాష్ట్ర ఫెడరేషన్ అధ్యక్షుడు శ్రీ ఎ నాగేశ్వరరావు ఇరవయారలను ముఖ్యమంత్రిని కలుసుకుని. ప్రయివేట్ అనుబంధ కళాశాలలను స్వాధీనం చేసుకోవాలని. స్కాలర్ షిప్పు మొత్తాలను పెంచాలని. గుంటూరువద్ద విశ్వవిద్యాలయాన్ని ఏర్పాటుచేయాలని. విశ్వవిద్యాలయ సంస్థలలో విద్యార్థులకు ప్రాతినిధ్యం యివ్వాలని కోరారు

తెలుగు యువజన సమితి సమర్పించిన మరొక వినతి పత్రంలో, స్థానిక ఉద్యోగాలలో స్థానిక ప్రజలకు ప్రాధాన్యత యివ్వాలని. ఎంప్లాయిమెంట్ ఎక్స్ఛేంజిలలో అనివితిని నిర్మూలించాలని. విశాఖపట్టణాన్ని కి. 2 నగరంగా అప్‌గ్రేడ్ చేయాలని కోరారు

ముఖ్యమంత్రికి రజకుల విజ్ఞప్తి

గత రెండు శతాబ్దాలుగా రజకులు "దోబీ ఖానా"గా పుపయోగించుకుంటున్న చిన వాగు లేదు ప్రాంతంలోని 15 ఎకరాల భూమిని బోస్ ప్లానింగ్ ట్రస్టు ఇప్పుడు స్వాధీనం చేసుకోవాలని తలపెట్టింది.

మార్క్సిస్టు కమ్యూనిస్టు పార్టీ నాయకుడు శ్రీ ఎస్. గంగాధర రెడ్డి నాయకత్వాన వందలాది రజకులు ముఖ్యమంత్రి ఇక్కడకు వచ్చినప్పుడు కలుసుకుని. ఆ భూమిని స్వాధీనం చేసుకోకుండా చూడాలని. లేక పోయినట్లయితే తాము నిరుద్యోగుల మౌతామని విజ్ఞప్తి చేశారు

రాష్ట్రపతి, ఉప రాష్ట్రపతి పదవులకు నామినేషన్‌లు
లోకసభచే సవరణ బిల్లు ఆమోదం

న్యూఢిల్లీ, ఫిబ్రవరి 24— రాష్ట్రపతి, ఉపరాష్ట్రపతి పదవులకు సంబంధించి ప్రమోజన రహితంగా నామినేషన్‌లు వేయడం. ఎన్నికల దావాలు వేయడాన్ని నిరోధించే బిల్లును లోకసభ మొన్న ఆమోదించింది

సవరించబడిన ప్రస్తుత బిల్లు ప్రకారం అభ్యర్థులు డిపాజిట్‌లు ఎక్కువ చెల్లించడమేకాక, ఎక్కువమంది ఎం.పి ల మద్దతు కూడా అవశ్యకమవుతుంది డిపాజిట్ కింద 2500 రూపాయిలు చెల్లించి కనీసం 20 మంది ఎం. పి. ల మద్దతు పొందవలసి వుంటుంది.

ఇండిపెండెంట్ సభ్యుడు శ్రీ పి. జి మేవలంకర్, ఉన్నత పదవులకు అర్హత గలవారికి ప్రతి పోటీనికి హక్కు వున్నదని. ఈ బిల్లు ప్రాథమిక హక్కులకు విరుద్ధమైనదిగా పేర్కొంటూ బిల్లుపై వోటింగ్ జరగాలని కోరాడు.

బిల్లుకు అనుకూలంగా 63 వోట్లురాగా, వ్యతిరేకంగా 17 వోట్లు వచ్చాయి.

దేవయ్య మెమోరియల్ టోర్నమెంట్స్

విజయవాడ, ఫిబ్రవరి 24— పాదరి దేవయ్య మెమోరియల్ టోర్నమెంట్స్ మార్చి రెండవ తేదీ నుంచి స్థానిక లయోలా కళాశాలలో జరుగుతాయి ఈపోటీలలో అన్ని కళాశాలలు. ఉన్నత పాఠశాలలు పాల్గొనవచ్చు. అయితే. నాయం. కళాశాలల అర్హులు పాల్గొనడానికి వీలులేదు. ఈ పోటీలలో పాల్గొనే అభ్యర్థులు ప్రవేశ రుసుం ఐదు రూపాయలు దరఖాస్తులను పంపుకోవలసి వుంది

బడేపురంలో చెడుగుడు పోటీలు

కాకినాడ, ఫిబ్రవరి 24— గుంటూరు జిల్లా కాకినాడ సమీపాన వున్న బడేపురంలో వీనస్ ఆర్ యిడుర్స్ అధ్యర్యాన రాష్ట్ర స్థాయిలో బాలురకు చెడుగుడు పోటీలను వచ్చేనెల ఏడు నుంచి ఎనిమిది తేదీ వరకు పెద ఎత్తున నిర్వహించబడుతున్నాయి భోజన, వసతి సదుపాయాలను ఉచితంగా కల్పిస్తారు. ప్రతి తేదీ వచ్చే నెల ఒకటి

గుంటూరులో సాహిత్య గోష్ఠి

గుంటూరు ఫిబ్రవరి 24— స్థానిక ఇంటర్నేషనల్ క్లబ్బువారు ఇటీవల రెడ్‌క్రాస్ హాలులో ఏర్పాటు చేసిన పరుచూరి ప్రెసిడెంట్ డాక్టర్ చిందుపాటి నాగేశ్వరరావు అధ్యక్షత వహించారు. కార్యదర్శి శ్రీ జి. లాజరస్ స్వాగతం పలికారు.

డాక్టరు బంధ్యాల జయకృష్ణ దాసాజీ పదవలో ప్రసంగిస్తూ శ్రీనాథుని రచనలలో గల వసత్కారాలను వివరించారు. శ్రీ కె రామచంద్రరావు పండితసమర్పణ చేశారు

అన్ని దేశాలతోను స్నేహ సంబంధాలు
భారతదేశ విధానమని ప్రధాని శ్రీమతి గాంధి వివరణ

రాయబేరేలీ ఫిబ్రవరి 24— ఈజిప్టు ప్రెసిడెంట్ సాదత్ భారతదేశం పర్యటించడం కు ప్రధాని శ్రీమతి గాంధి మొన్న హర్షం వెలిబుచ్చారు భారతదేశానికి అన్ని అరబ్ దేశాలతోను గట్టి స్నేహ సంబంధాలు వున్నాయని ఆమె అన్నారు.

ఇక్కడ ఒక బహిరంగసభలో ప్రసంగిస్తూ అన్ని దేశాలతోను, ప్రత్యేకించి వర్తమాన దేశాలతో స్నేహ సంబంధాలు కలిగి వుండాలని భారతదేశం కోరుకున్నదని ప్రధాని చెప్పారు. భారతదేశపు శాంతి, స్నేహ విధానం జయప్రదమైందని రుజువైందని ఆమె అన్నారు.

వరమాన దేశాలపై వత్తిడి తీసుకురావాలని కొన్ని పెద దేశాలు చూస్తున్నాయని, అందువల్ల వర్తమాన దేశాలు సమస్యలు, అప్రమత్తతతో వుండాలని శ్రీమతి గాంధి చెప్పారు.

శ్రీశైలం ప్రాజెక్టు క్రింద ఇరిగేషన్ అవకాశాలు
దర్యాప్తుకై కాంగ్రెసు శాసనసభ్యుని విజ్ఞప్తి

హైదరాబాద్, ఫిబ్రవరి 24— తరచు రాయలసీమ ప్రాంతం దుర్భిక్షానికి గురయ్యే రాయలసీమ ప్రాంతం ప్రయోజనకరంగా శ్రీశైలం జల విద్యుత్ ప్రాజెక్టు క్రింద ఇరిగేషన్ కుగల అవకాశాలను దర్యాప్తు జరిపించాలని కర్నూలుజిల్లా కాంగ్రెసు శాసనసభ్యుడు శ్రీ ఇ అయ్యపు రెడ్డి రాష్ట్ర ప్రభుత్వానికి విజ్ఞప్తిచేశారు.

ముఖ్యమంత్రి శ్రీ జె. వెంగళరావు రాయలసీమ జిల్లాలో పర్యటించనున్న సందర్భంగా సమర్పించిన వినతి పత్రంలో ఆయన ఇప్పటికే శ్రీశైలం ప్రాజెక్టు పూర్తి, పడమర కాలువలు త్రవ్వించాలని శ్రీ అయ్యపురెడ్డి సూచించారు. కనీసం 1977 నాటికి ఆ ప్రాజెక్టు నిర్మాణం పూర్తి చేయడానికి తగిన నిధులను కేటాయించాలనికూడా అయన కోరారు.

కర్నూలు-కడప కాలువ క్రింద ఆయకట్టును స్థిరీకరించాలని. ఇది గత ఎదేండ్ల ఎన్నికలలో కోరారు.

భీమవరం ప్రజలకు ఆహ్వానం!

మీ భీమవరమునకు కొన్ని ఏనుగులు వస్తున్నాయి రాగానే ఆ గజరాజులు శివలింగానికి జలాభిషేకం చేస్తాయి. ఆ తరువాత పూలుచల్లుతాయి, కొబ్బరికాయ కొట్టి నైవేద్యం సమర్పించి గజ గజ గంటలు మ్రోగిస్తాయి !

28-2-74 గురువారం
ఇది జరుగుతుంది ! చేరి ఉండండి !

Suvarna

"ఆంధ్ర జ్యోతి"
సచిత్ర వారపత్రిక చదవండి

Keep your spirits up...

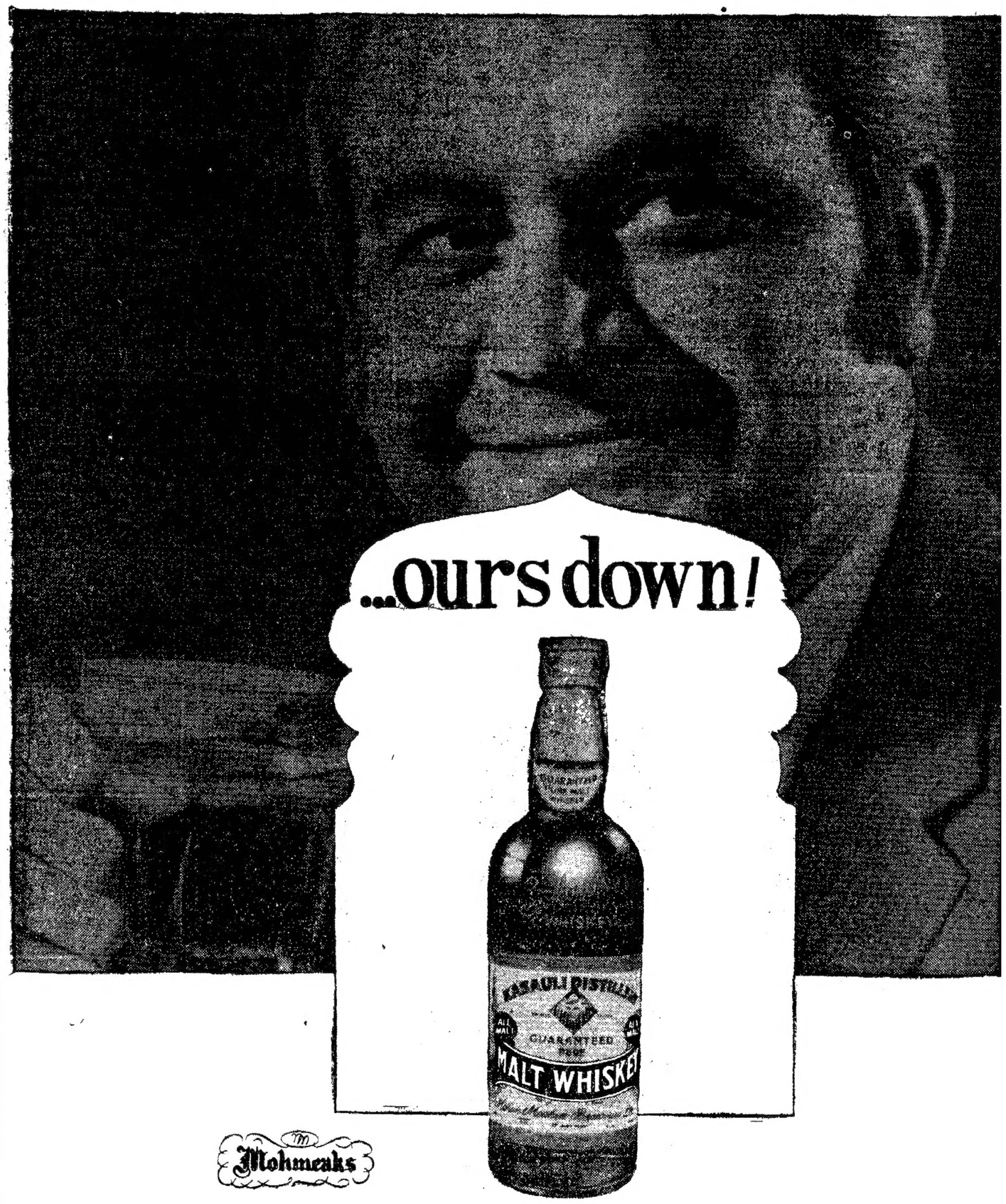

సోలాన్ నెం.1

గ్యారంటీగా శుద్ధమైన
మాల్ట్ విస్కీ

మోహన్ మీకిన్ బ్రూయిరీస్ లిమిటెడ్ స్థాపితం 1855